Firmato digitalmente da
GIOVANNI CESARE ORECCHIONI
Ordine Agronomi Forestali SS 000388
DOTTORE AGRONOMO
Number 487
IT/GNN67A43A453X
Data e ora della firma: 12/02/2019 11:00:08

Superficie totale IMPIANTO codice CER 200.201	mq 4.150,00
Area Pk, manovra, scarico, triturazione:	mq 750,00
Area cernita e Messa in riserva R13 :	mq 460,00
Area silos 1-2 (R3):	mq 370,00
Altre aree (R3) :	mq 1480,00
Totale aree compostaggio R3:	mq 1850,00
Aree stoccaggio/raffinazione/vendita:	mq 720,00
Aree transito, Pk, servizio macchinari:	mq 650,00

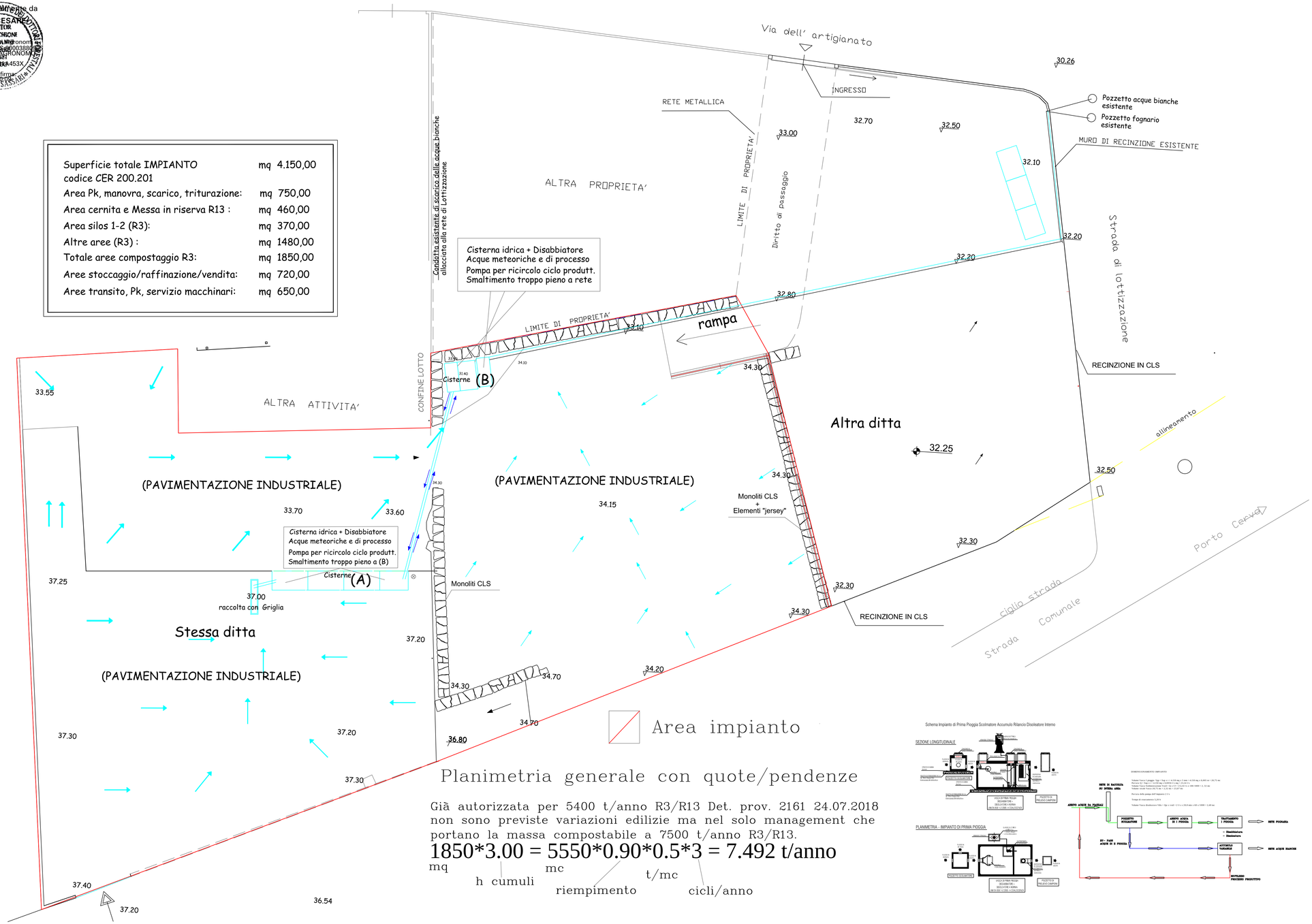

Planimetria generale con quote/pendenze

Già autorizzata per 5400 t/anno R3/R13 Det. prov. 2161 24.07.2018 non sono previste variazioni edilizie ma nel solo management che portano la massa compostabile a 7500 t/anno R3/R13.

$$1850*3.00 = 5550*0.90*0.5*3 = 7.492 \text{ t/anno}$$

mq h cumuli mc riempimento t/mc cicli/anno

Studio Tecnico Agrario
di Giovanni Cesare Orecchioni
Dottore Agronomo
V.le A. Moro 7/a – 07021 Arzachena (SS)
Tel. 335/6255680 – P.IVA 01723010904
mail: Cesareorecchioni@gmail.com
Pec: g.orecchioni@epap.conafpec.it

STUDIO PRELIMINARE AMBIENTALE

Allegato a procedura di VERIFICA DI ASSOGGETTABILITA'
ai sensi dell'art. 20 del D.Lgs 16 gennaio 2008 n. 4

"AUMENTO QUANTITA' TRATTABILI IN IMPIANTO DI COMPOSTAGGIO"
di rifiuti legnosi non pericolosi con capacità di trattamento superiore a 10 t/giorno, di cui impianto N° 03/2018 – Det. Prov. 2161 del 247/07/2018

- AUMENTO QUANTITA' TRATTABILI DA 5400 A 7500 T/ANNO
- AUMENTO QUANTITA' MAX GIORNALIERA TRATTABILE A 50 T/GIORNO
- VARIAZIONI INTERNE NEGLI SPAZI PRODUTTIVI

Riferimenti:
- Lettera z.b dell'Allegato IV Parte II del D.Lgs 152/06:
- Lettera 7.u dell'Allegato B1 di cui D.G.R. 45/24 (27/09/2017 – R.A.S.)

GESTIONE ACQUE METEORICHE

TAV. II.1

TECNICO
Dottore Agronomo
Giovanni Cesare Orecchioni

Firmato digitalmente da
GIOVANNI CESARE ORECCHIONI
Ordine Agronomi Forestali SS 000388
DOTTORE AGRONOMO
Number 487
IT/GNN67A43A453X
Data e ora della firma: 12/02/2019 11:59:08

DITTA
Steniambiente srl
Pier Stefano ciudino

Arzachena, 07/02/2019