

ESTRATTO DA SITO NURNET GEO CON INDIVIDUAZIONE DOMUS DE JANAS " SA ORTA E SU MURCONE"

 **Domu de janas di Sa Orta 'e Su Murcone**

Ambito territoriale Marghine

Comune Bolotana

Stato di conservazione sconosciuto

LAT 40.2543835

LON 9.006318

 **Informazioni**

 **Modifica**

 **Impressioni**

 Domu de janas di Sa Orta 'e Su Murcone



Categoria : **Domus de Janas**

Ambito territoriale : **Marghine**

Comune : **Bolotana**

Stato di conservazione : **sconosciuto**

Mappa :

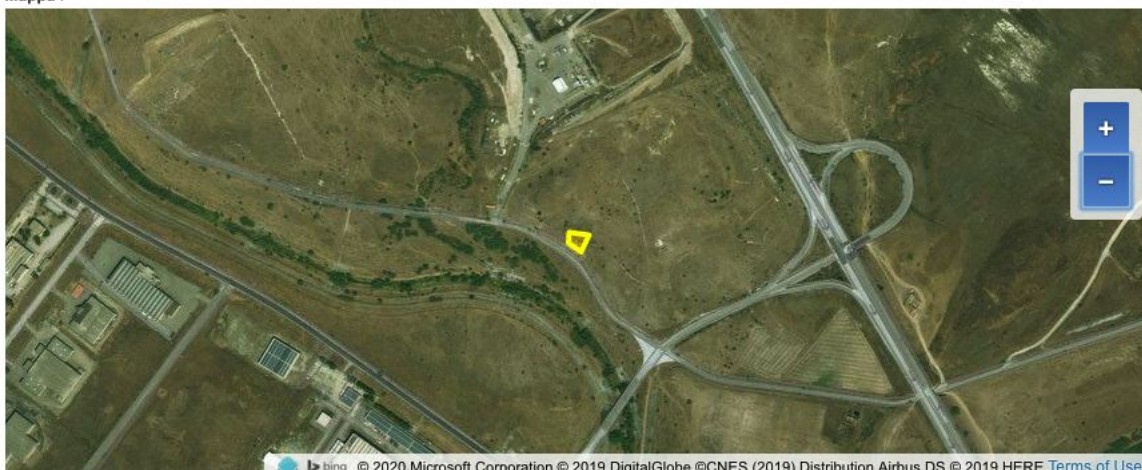

ESTRATTO DA SITO NURNET GEO CON INDIVIDUAZIONE DOMUS DE JANAS " SA ORTA E SU MURCONE"

 **Domu de janas di Sa Orta 'e Su Murcone**

Ambito territoriale Marghine
Comune Bolotana
Stato di conservazione sconosciuto
LAT 40.254411000000005
LON 9.006312000000001

-  Informazioni
-  Modifica
-  Impressioni

 Domu de janas di Sa Orta 'e Su Murcone



Categoria : **Domus de Janas**
Ambito territoriale : **Marghine**
Comune : **Bolotana**

Stato di conservazione : **sconosciuto**

Mappa :



ESTRATTO DA RILIEVO AEROFOTOGRAMMETRICO CON INDIVIDUAZIONE AREA IN CUI SI SEGNA LA PRESENZA DELLA DOMUS DE JANAS

