

REGIONE AUTONOMA DELLA SARDEGNA

ASSESSORATO AGRICOLTURA E FORESTE

ISPETTORATO RIPARTIMENTALE DELLE FORESTE DI CAGLIARI

PIANO DI COLTURA E CONSERVAZIONE DEI TERRENI APPARTENENTI ALLA DITTA OSANA

Renzo, Eleuterio e Bernardino nati tutti ad Iglesias rispettivamente il 3.1.1912

il 14.10.1908 ed il 19.10.1910

RESIDENTE Iglesias (PROV. Cagliari).

SOTTOPOSTI A RIMBOSCHIMENTO E RICOSTITUZIONE BOSCHIVA COL CONTRIBUTO DELLO STATO.

VISTO l'art. 91 del R. D. L. 30 dicembre 1923, n. 3267 e l'art. 3 della Legge 25 luglio 1952, n. 991;

VISTO il provvedimento di concessione n. 1958 del 7.9.1976 con il quale ai sensi

della Legge R. 18.6.1959 n.13 è stato concesso alla Ditta in oggetto il contributo di

L. 7.488.900 pari al 75 % dell'importo di L. 9.985.200, ri-

conosciuto necessario per l'esecuzione di lavori di ricostituzione boschiva

sui terreni posti in località Bingiargia ; _____, agro di Iglesias

_____, indicati in catasto al fg. B/11 mapp. 59-63 e 85

della superficie di Ha. 12.16.30

CONSIDERATO che i lavori realizzati sono stati riconosciuti al collaudo meritevoli del contributo dello Stato, si
prescrivono le seguenti norme di conservazione del bosco:

Art. 1

La trasformazione del bosco in altra qualità di coltura non sarà mai permessa se non per gravi e giustificati motivi, previo parere favorevole dell'Ispettorato Ripartimentale delle Foreste competente.

Art. 2

Il taglio del bosco dovrà essere preventivamente autorizzato dall'Ispettorato Ripartimentale delle Foreste il quale potrà prescrivere le modalità di governo e di utilizzazione, nonché l'esecuzione di cure colturali che si rendessero indispensabili per la conservazione e la rinnovazione del bosco.

Art. 3

In qualunque periodo dell'anno è vietata l'accensione di fuochi all'interno del bosco.

Art. 4

In caso di permuta, vendita, cessione, passaggio o di qualunque cambiamento di proprietà, i proprietari si obbligano ad imporre ai subentranti, che sono tenuti a riceverli, gli oneri e le norme contenute nel presente piano di coltura e conservazione.

Art. 5

Resta confermato l'obbligo dell'osservanza, ove applicabili, delle norme previste dalle leggi e dai regolamenti generali e speciali in materia forestale.

Le infrazioni alle prescrizioni del presente piano di coltura e conservazione saranno punite a norma dell'art. 54

del R. D. L. 30 dicembre 1923, n. 3267 e successive modificazioni.

Iglesias, li 12/6/80

IL PROPRIETARIO

(OSANA Renzo)

Renzo Osana

(OSANA Eleuteria)

Eleuteria Osana

(OSANA Bernardino)

Bernardino Osana

IL CAPO DELL'ISPETTORATO
RIPARTIMENTALE DELLE FORESTE

(Podda Dr. Antonio)



Podda



VISTO: si approva

IL CAPO DELL'ISPETTORATO REGIONALE

(D'Autilia Dr. Mario)

D'Autilia

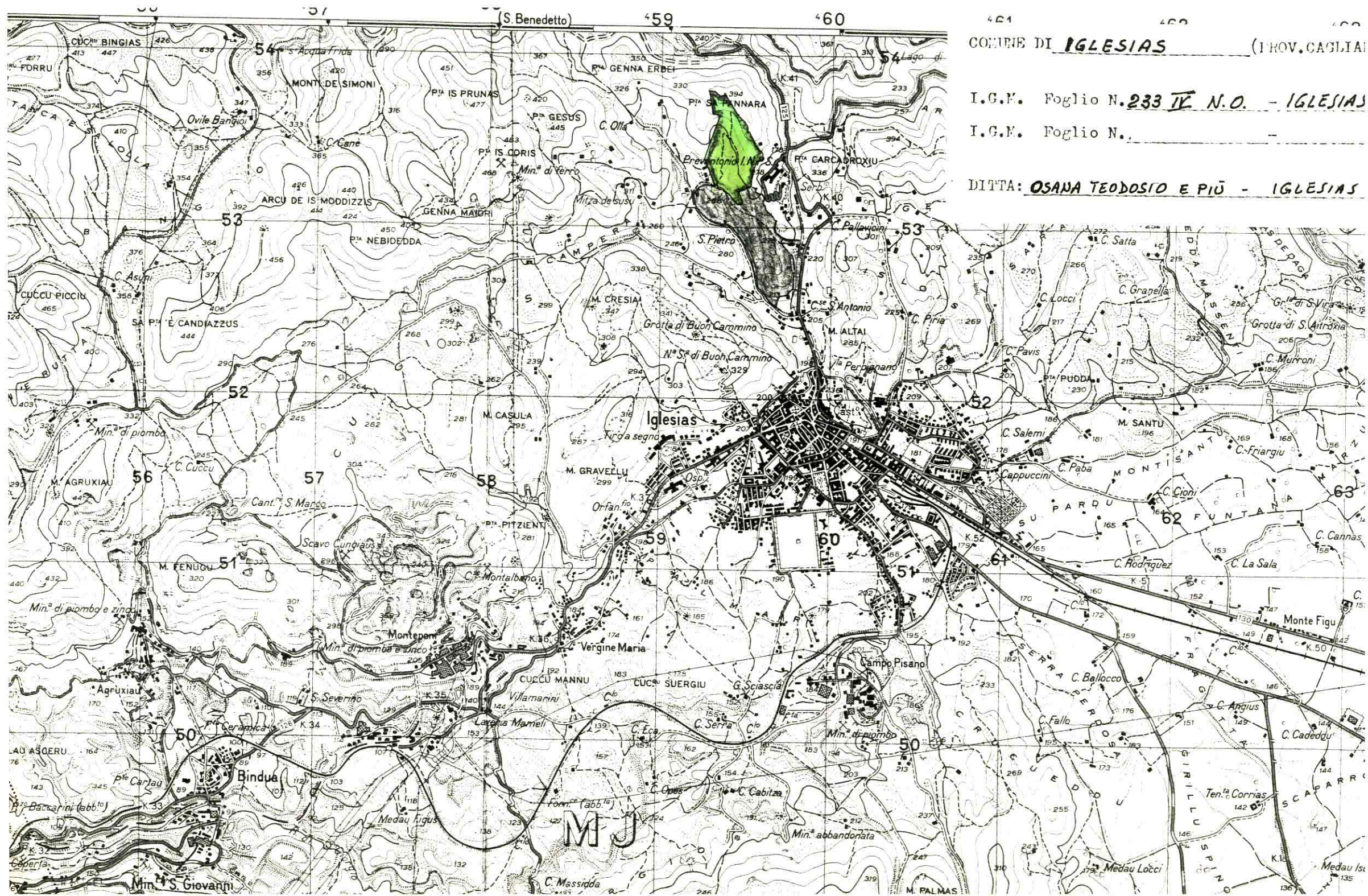

COMUNE DI IGLESIAS (PROV. CAGLIARI)

I.G.M. Foglio N. 233 IV N.O. - IGLESIAS

I.G.M. Foglio N.

DITTA: OSANA TEODOSIO E PIÙ - IGLESIAS