

REGIONE AUTONOMA DELLA SARDEGNA

ASSessorato REGIONALE DELL'AMBIENTE

Divisione Generale del Corpo Forestale e di Vigilanza Ambientale

Servizio Ispettorato Regionalmente di Sassari

Provincia di Sassari

Comune di Illorai

Vincolo idrogeologico

(art. 1 Foglio Decreti Legge 30 dicembre 1952, n°2357)

TAVOLA 2

Zona 2

Dal Foglio 6 al Foglio 26

esclusi i Fogli 24

Catografia

Divisione catastale

Planimetria catastale

Valore 1 (L. 10/10/1978) e Valore 2 (L. 10/10/1978)

Valore 3 (L. 10/10/1978) e Valore 4 (L. 10/10/1978)

Sassari, 16 dicembre 2014.

Elaborazione cartografica: geom. Giorgio Meoni

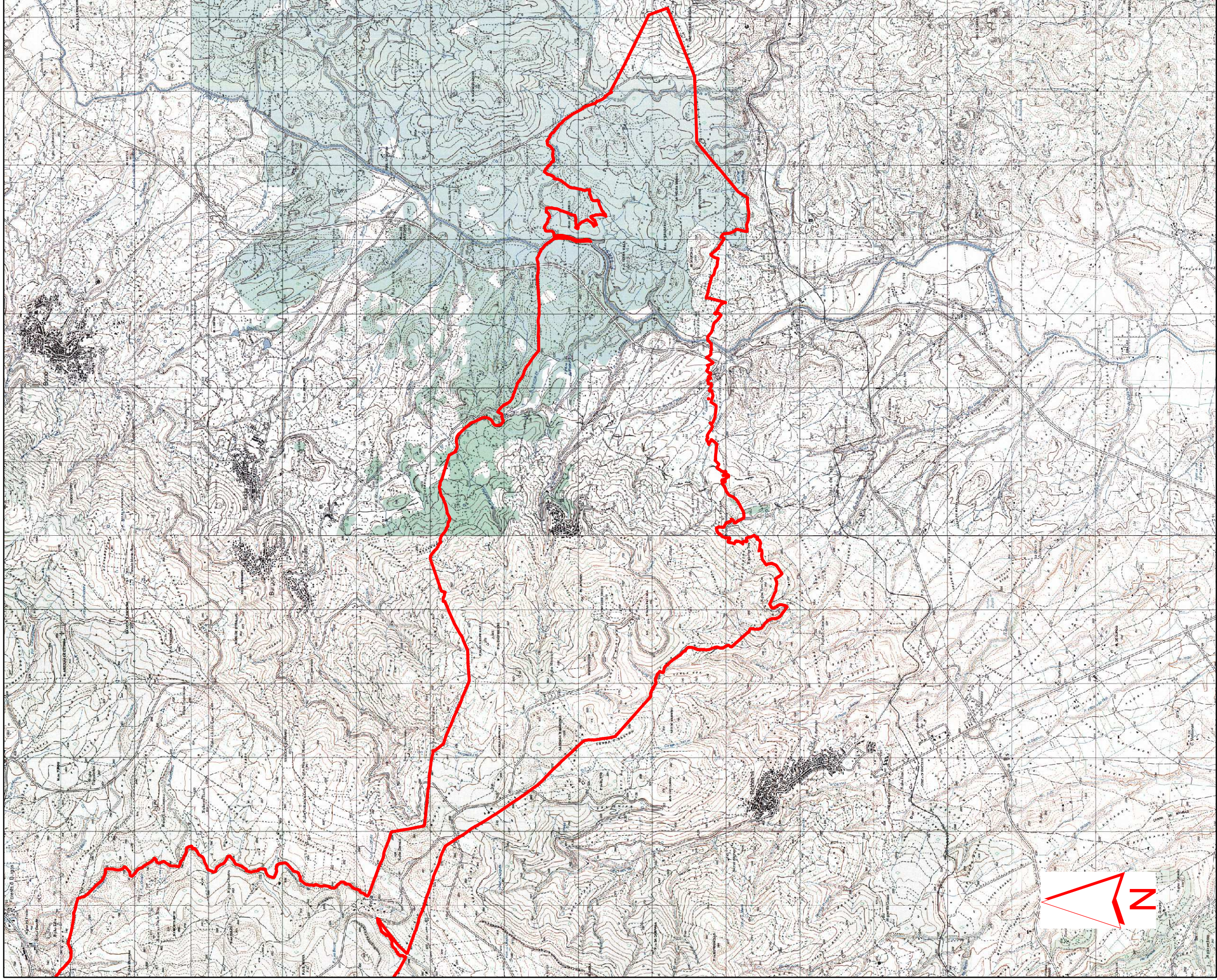

Catografia: scala 1:25.000
Cartografia G.M. Serie 25

Legenda

Confine di COMPLESSO VINCOLATO

Linea di divisione tra fogli catastali

Linea di divisione tra mappali

SOTTOZONE di terreni esclusi dal vincolo

Area PAI

Illorai - S. Saturnino - GB

Planimetria catastale
Scala 1: 10000