



REGIONE AUTONOMA DELLA SARDEGNA
ASSESSORATO DIFESA DELL'AMBIENTE

Direzione Generale del Corpo Forestale e di Vigilanza Ambientale
Servizio Ispettorato Ripartimentale di Sassari

Provincia di Sassari
Comune di Sorso

Vincolo idrogeologico

(art. 1 Regio Decreto Legge 30 dicembre 1923, n°32/67)

Norme di attuazione del Piano di assetto idrogeologico

Art. 9 "Gestione delle aree a vincolo idrogeologico"

(Deliberazione della Giunta Regionale n°54/33 del 30 dicembre 2004 e s.m.i.)

TAVOLA 2
Zona 2

- Corografia
- Quadro d'unione catastale
- Planimetria catastale

Visto: Il Direttore del Servizio
dott. *Giovanni Tesi*

L'Ufficiale incaricato
dott. *Giovanni Tesi*

Sassari, 13 dicembre 2013.

Elaborazione cartografica: geom. Giorgio Meloni

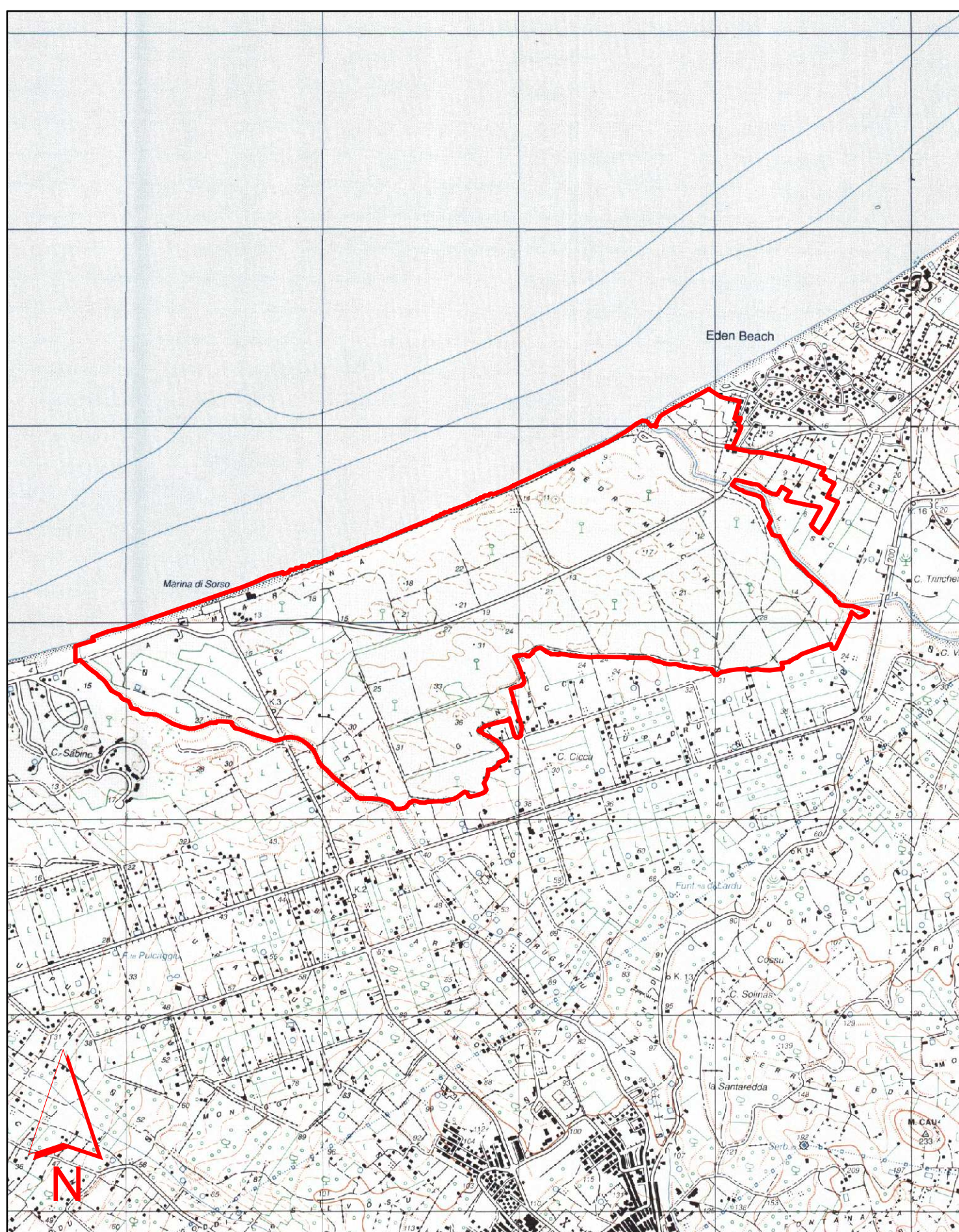

Corografia - scala 1:25.000

Cartografia I.G.M. Serie 25

- Legenda**
- Confine di COMPLESSO VINCOLATO
 - Linea di divisione tra fogli catastali
 - Linea di divisione tra mappali
 - Area PAI

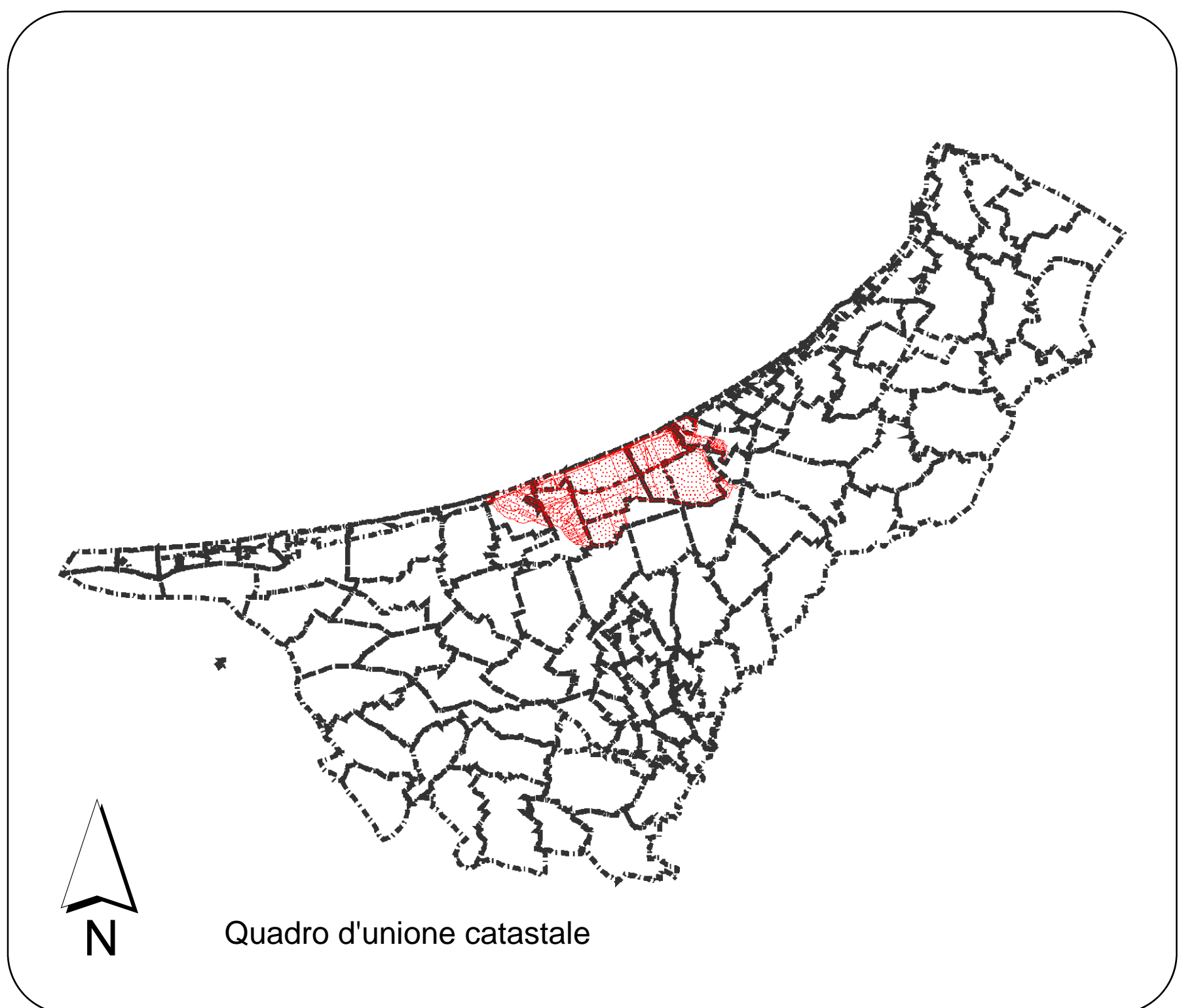

Quadro d'unione catastale

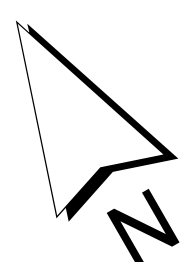

Planimetria catastale

Scala 1:4000



REGIONE AUTONOMA DELLA SARDEGNA
ASSESSORATO DIFESA DELL'AMBIENTE

Direzione Generale del Corpo Forestale e di Vigilanza Ambientale
Servizio Ispettorato Ripartimentale di Sassari

Ai sensi dell'art. 22 del D. Lgs 82/2005 e s.m.i. si attesta che la presente copia digitale è conforme all'originale cartaceo incluso nella documentazione riguardante il procedimento di apposizione del vincolo idrogeologico ai sensi dell'art. 1 del R.D.L. 3267/23 per il Comune di Sorso.

L'Ufficiale Incaricato
Dott. Giovanni Tesi
(firma digitale)

