



REGIONE AUTONOMA DELLA SARDEGNA
ASSESSORATO DIFESA DELL'AMBIENTE

Direzione Generale del Corpo Forestale e di Vigilanza Ambientale
Servizio Ispettorato Ripartimentale di Sassari

Provincia di Sassari
Comune di Sorso

Vincolo idrogeologico

(art. 1 Regio Decreto Legge 30 dicembre 1923, n°32/67)

Norme di attuazione del Piano di assetto idrogeologico

Art. 9 "Gestione delle aree a vincolo idrogeologico"

(Deliberazione della Giunta Regionale n°54/33 del 30 dicembre 2004 e s.m.i.)

TAVOLA 5
Zona 5

- Corografia
- Quadro d'unione catastale
- Planimetria catastale

Visto il Direttore del Servizio

dot. Giovanni Tessei

L'Ufficiale incaricato

dot. Giovanni Tessei

Sassari, 13 dicembre 2013.

Elaborazione cartografica: geom. Giorgio Meloni

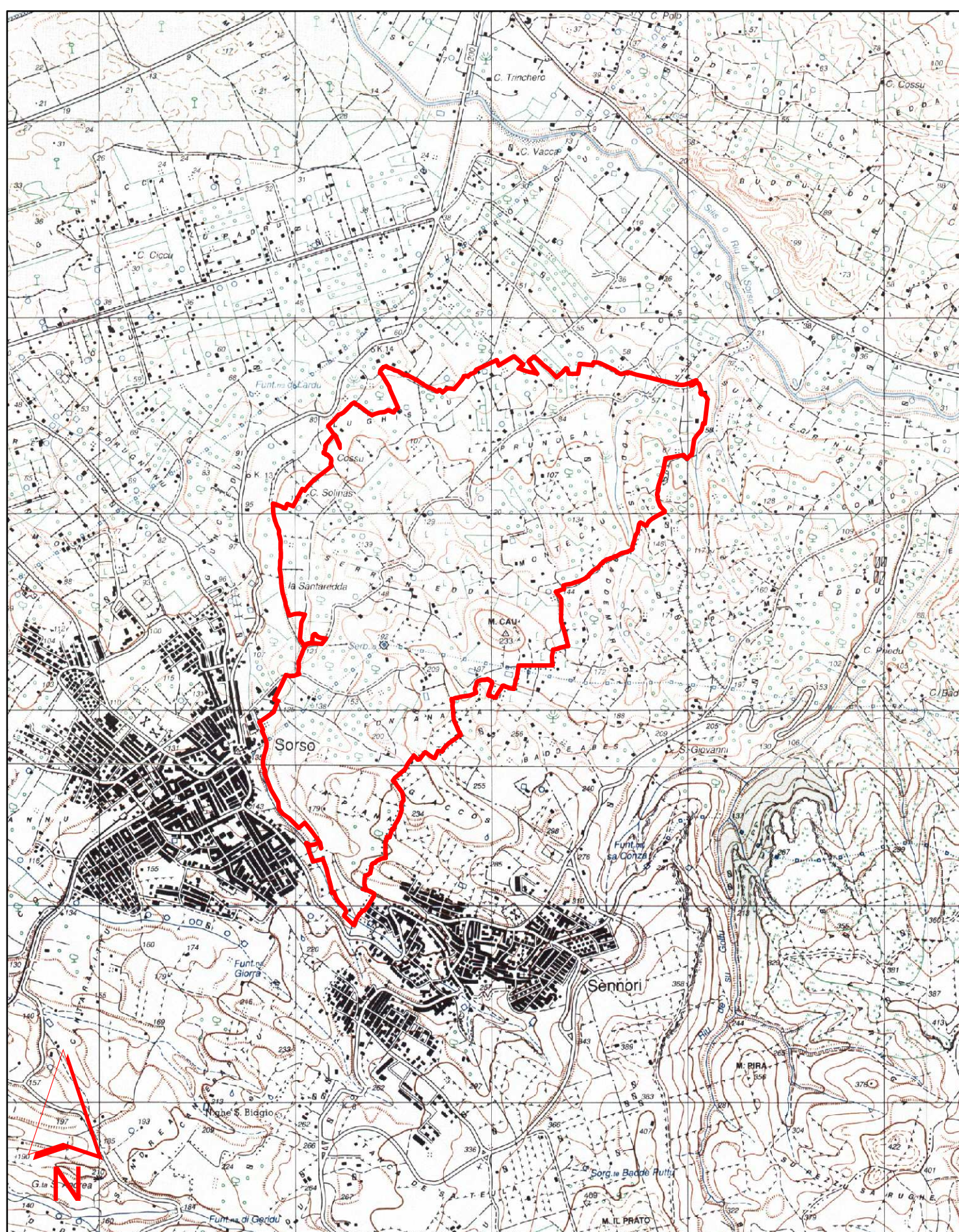

Corografia - scala 1:25.000

Cartografia I.G.M. Serie 25

Legenda

- Confine di COMPLESSO VINCOLATO
- Linea di divisione tra fogli catastali
- Linea di divisione tra mappali
- SOTTOZONE di terreni esclusi dal vincolo
- Area PAI



Quadro d'unione catastale

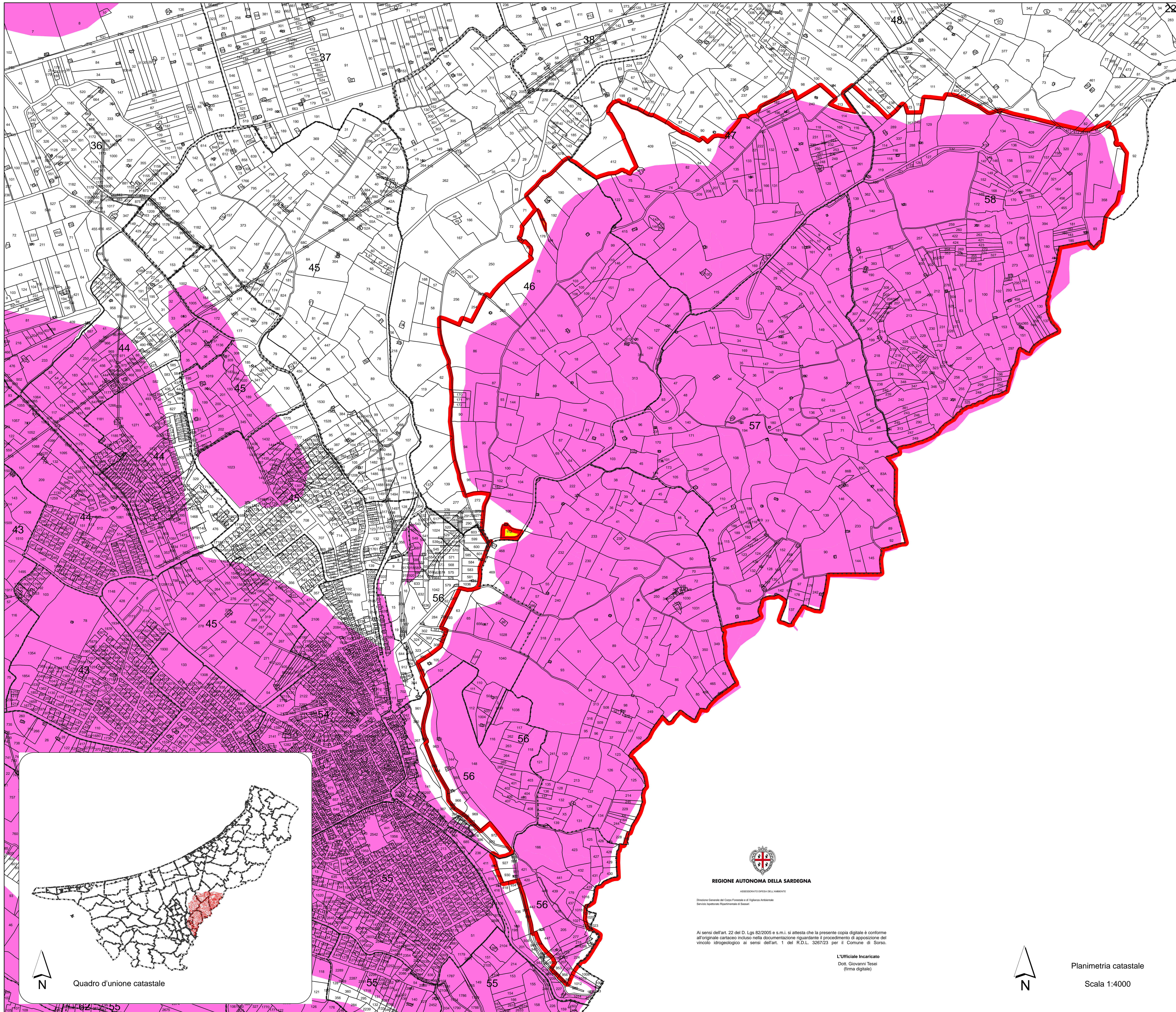
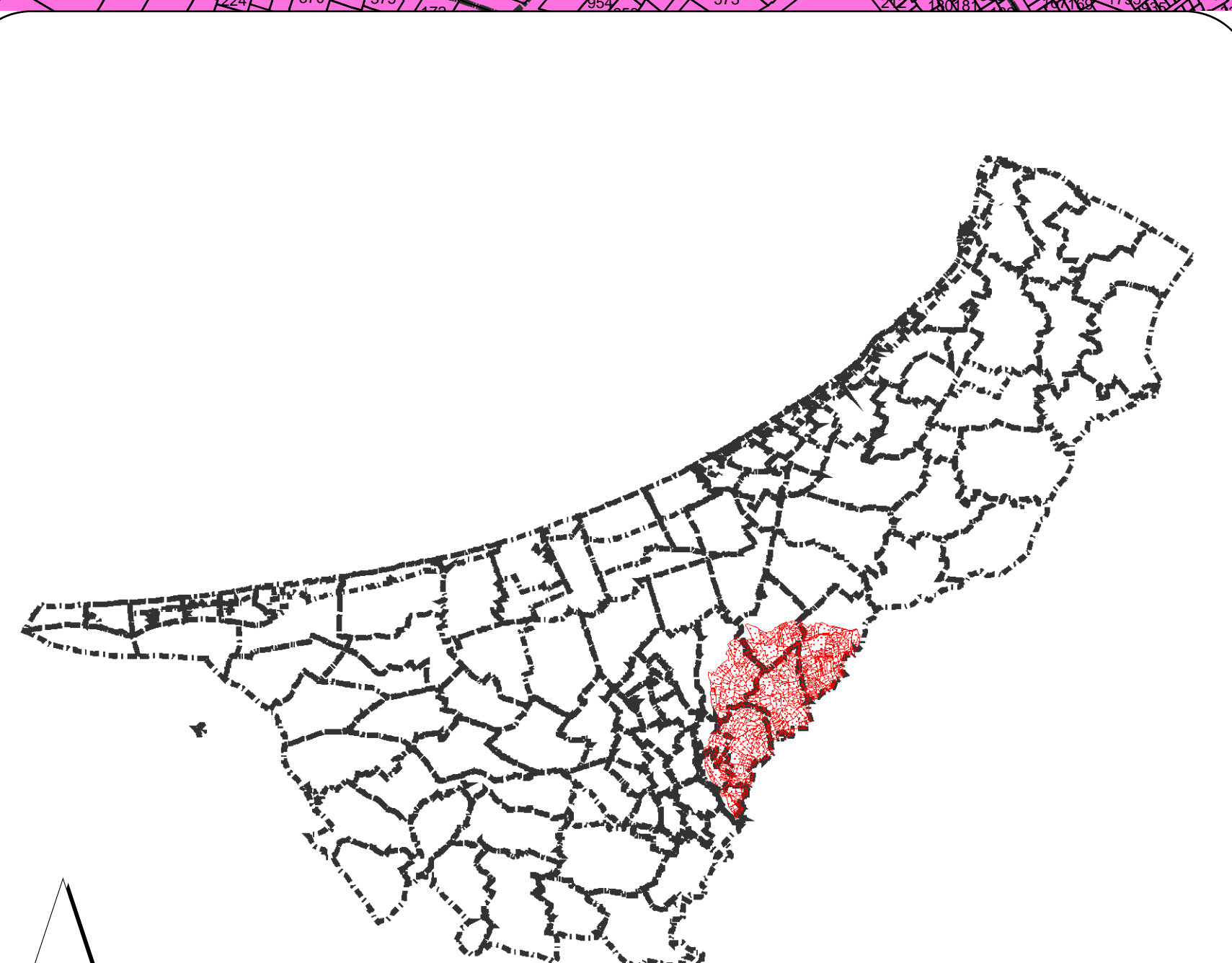

REGIONE AUTONOMA DELLA SARDEGNA

ASSESSORATO DIFESA DELL'AMBIENTE

Direzione Generale del Corpo Forestale e di Vigilanza Ambientale

Servizio Ispettorato Ripartimentale di Sassari

Ai sensi dell'art. 22 del D. Lgs 82/2005 e s.m.i. si attesta che la presente copia digitale è conforme all'originale cartaceo incluso nella documentazione riguardante il procedimento di apposizione del vincolo idrogeologico ai sensi dell'art. 1 del R.D.L. 3267/23 per il Comune di Sorso.

L'Ufficiale Incaricato
Dot. Giovanni Tessei
(firma digitale)



Planimetria catastale

Scala 1:4000