

REGIONE AUTONOMA DELLA SARDEGNA
ASSESSORATO REGIONALE DIFESA AMBIENTE
CORPO FORESTALE E DI VIGILANZA AMBIENTALE
SERVIZIO TERRITORIALE ISPETTORATO RIPARTIMENTALE DI TEMPIO PAUSANIA

PROVINCIA DI SASSARI
COMUNE DI BERTCHIDDA

VINCOLO IDROGEOLOGICO
(Art. 1 Regio Decreto Legge 30 Dicembre 1923 N° 3267
Art. 20 L.R. 27 Aprile 2016 N° 8)

ELABORATO CARTOGRAFICO
SU BASE CATASTALE
SCALA 1:10000

Il Direttore del Servizio
(Dott. Giancarlo Muntoni)

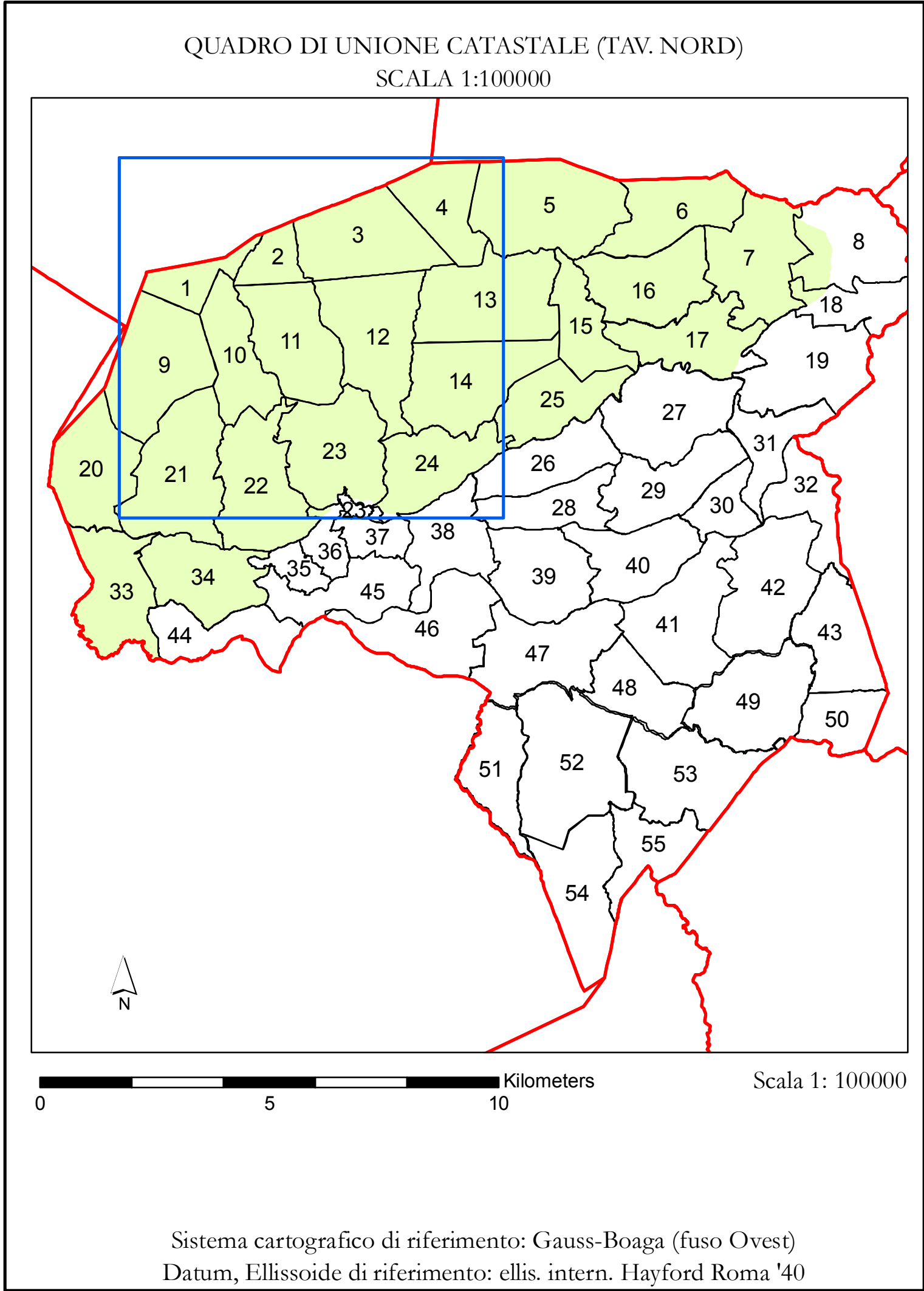

Legenda

Catasto fogli

Proposta vincolo idrogeologico Berchidda

