

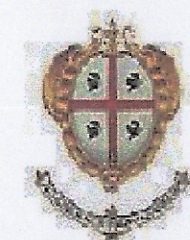

Starcio IGM 25:000 - Foglio 443090 - Bortigiadas

Legenda

- foglio catastale
- particella catastale
- area soggetta a vincolo idrogeologico (art.9 NTA PAI)
- vincolo idrogeologico esistente
- Mappali esclusi dal vincolo idrogeologico (Art. 9 NTA PAI)

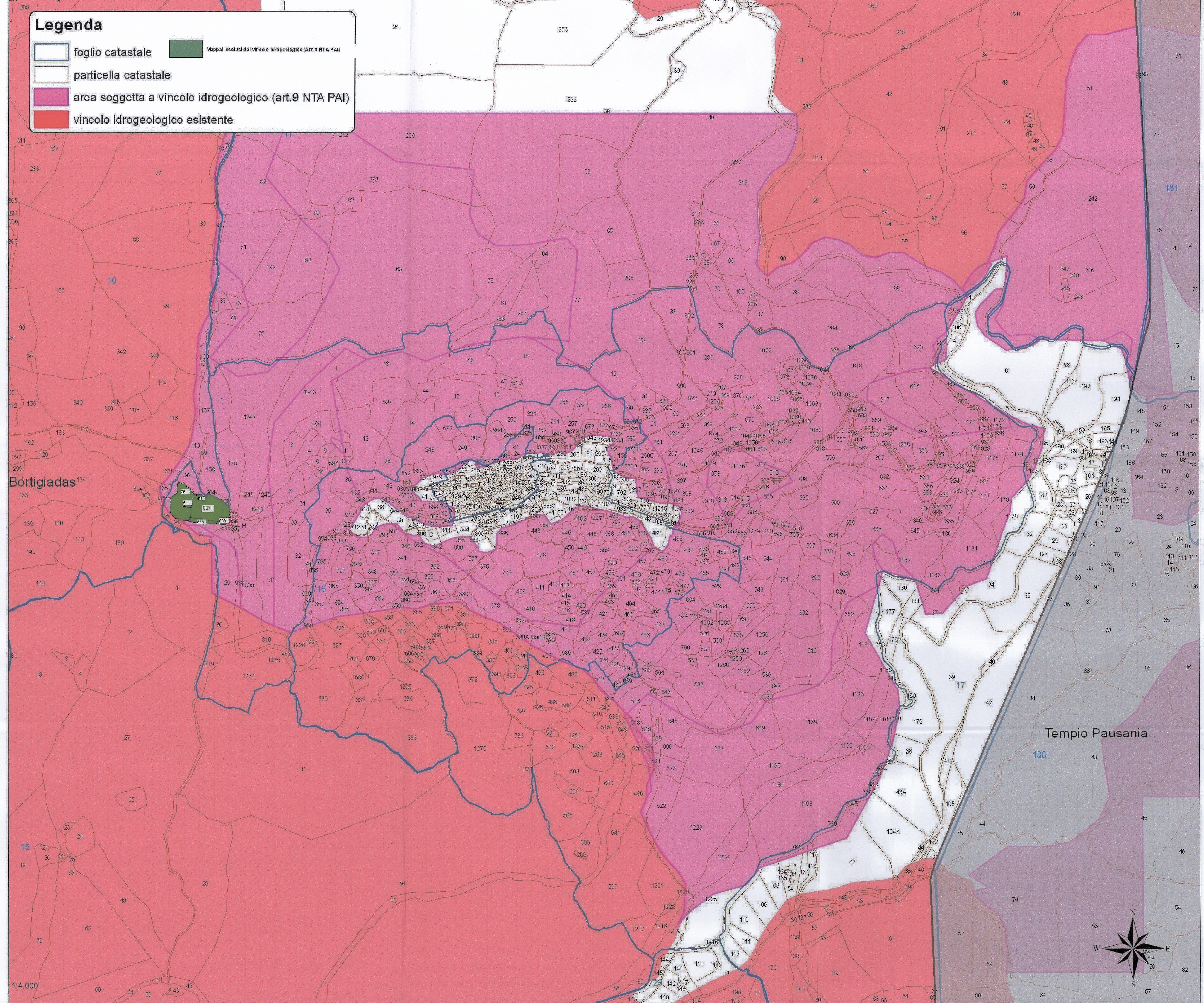

REGIONE AUTONOMA DELLA SARDEGNA
ASSESSORATO DELLA DIFESA DELL'AMBIENTE

Direzione generale del Corpo Forestale e di Vigilanza Ambientale
Servizio territoriale ispettorato regionale di Tempio Pausania

Provincia Sassari
Comune di Bortigiadas

Vincolo Idrogeologico

(Art. 1 Regio Decreto Legge 30 dicembre 1923 n. 3267)

Norme di attuazione del Piano di assetto idrogeologico:

Art. 9 "Gestione delle aree a vincolo idrogeologico"

(Deliberazione della Giunta Regionale n. 54/33 del 30 dicembre 2004 e s.m.i.)

Elaborati cartografici

Scala 1:4000

Carta del Vincolo Idrogeologico su base catastale (art. 9 NTA del PAI)

RIF. PAI: SOTTO BACINO 3 - Scheda B3FR070
Scheda B3FR069

Tavola Hg 04/91 - "Coghinas - Mannu - Temo"

Redatto da:

Responsabile Settore Tecnico e Cartografico

Com. Capo For. Mica Antonietta

Collaboratori:

V. Comm. For. Mica Gio. Battista

Ispr. For. Bussu Artico

Agenti For. Chessa Alessandro, Manca Laura e Proda Sonia



IL DIRETTORE
Dr. Giancarlo MUNTONI

COMUNE DI BORTIGIADAS - PROVINCIA DI SASSARI

Del 16.12.2010 n. 34.12.2010

Bortigiadas, 04.01.2011

IL MESSO COMUNALE

Il Direttore del Servizio
Dr. Giancarlo MUNTONI

