

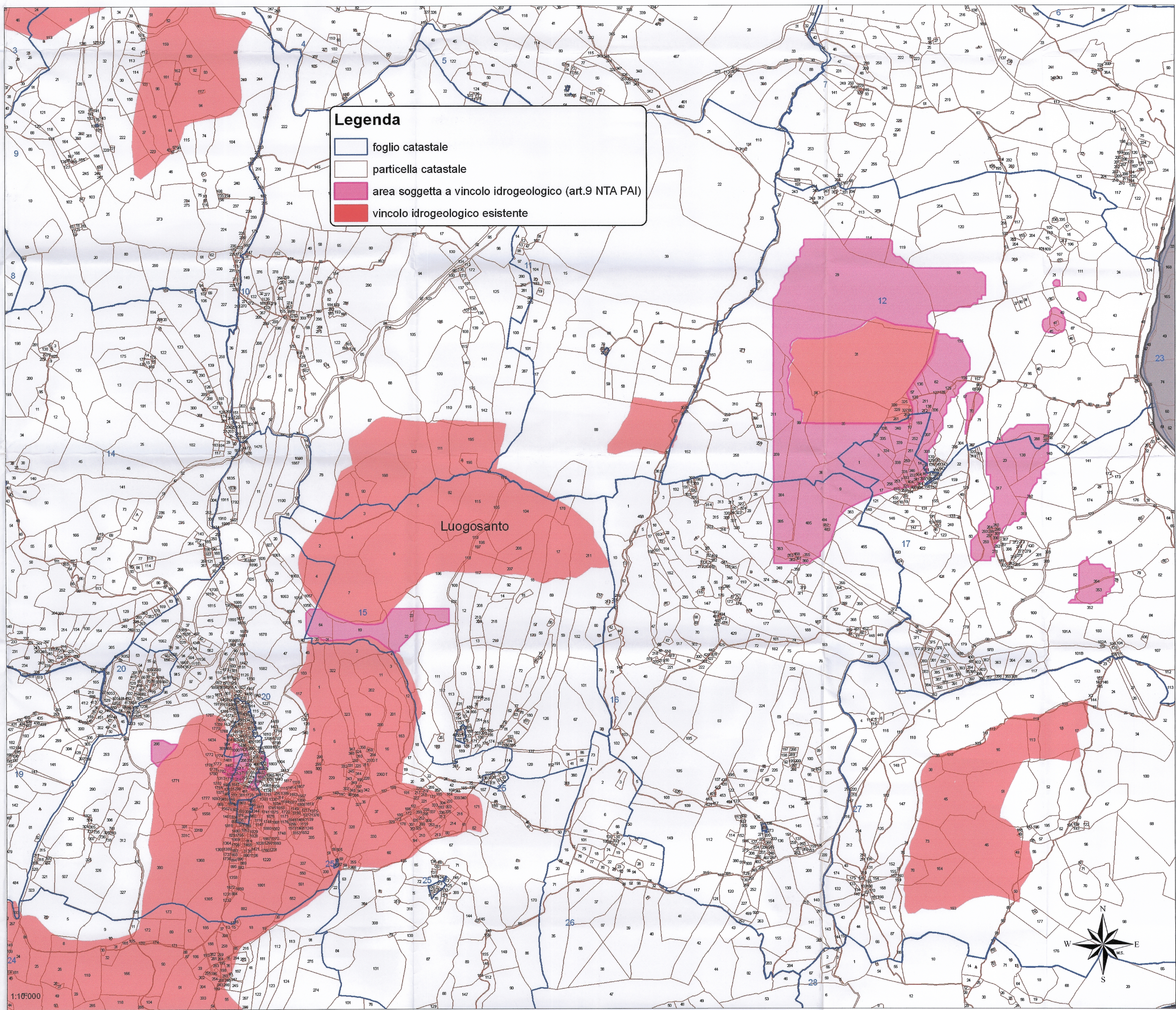

Corpo Forestale e di Vigilanza Ambientale  
STIR Tempio P.



Stralcio IGM 25:000 - Foglio 427110 Luogosanto



Direzione generale del Corpo Forestale e di Vigilanza Ambientale  
Servizio funzionale supporto amministrativo di Tempio Pausania

Provincia Olbia - Tempio  
Comune di Luogosanto

Vincolo Idrogeologico  
(Art. 1 Regio Decreto Legge 30 dicembre 1923 n. 3267)

Norme di attuazione del Piano di assetto idrogeologico:  
Art. 9 "Gestione delle aree a vincolo idrogeologico"  
(Deliberazione della Giunta Regionale n. 54/33 del 30 dicembre 2004 e s.m.i.)

Elaborati cartografici  
Scala 1:10.000

Carta del Vincolo Idrogeologico su base catastale (art. 9 NTA del PAI)

Rif. PAI: SUB BACINO 4 - Scheda B4FR022  
Scheda B4FR011  
Tavola Hg 17/18 - Liscia  
Tavola Hg 9/18 - Liscia

Redatto da:  
Dott. For. Simonetta Brigaglia (Ufficiale Incaricato)  
Dott. For. Nadia Sinigaglia (Responsabile Settore Tecnico)  
Dott. Agr. Manuela Sedda (Elaborazione cartografica)

Collaboratori:  
Ag. Alessandro Chessa  
Ag. Laura Manca  
Ag. Sonia Prodda

