

# Corpo Forestale e di Vigilanza Ambientale STIR Tempio P.

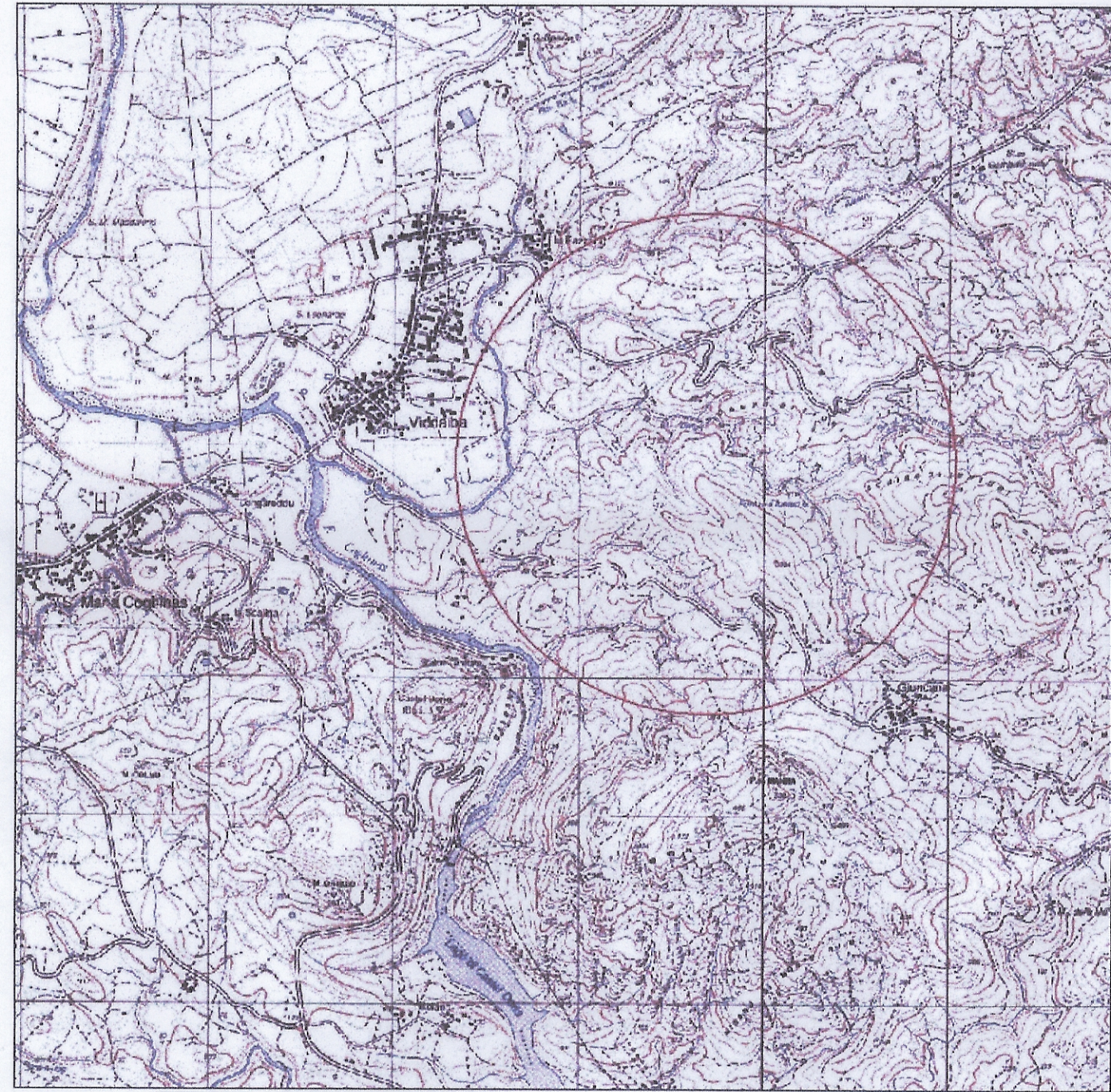

Starico IGM 25.000 - Foglio 442080 - Viddalba

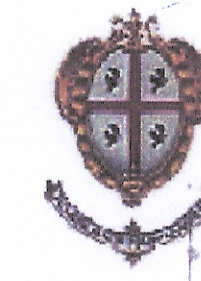
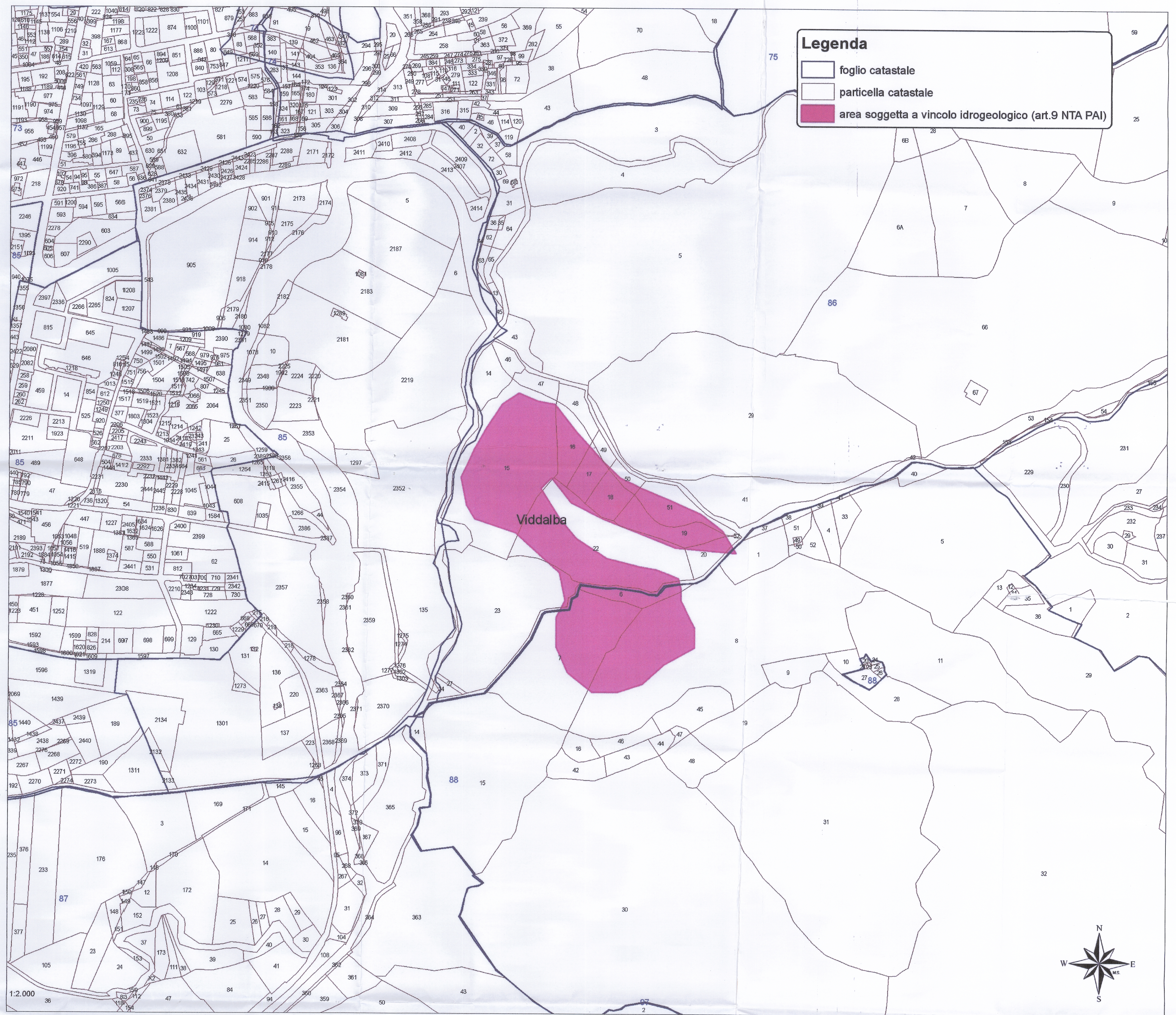

**Legenda**

- foglio catastale
- particella catastale
- area soggetta a vincolo idrogeologico (art.9 NTA PAI)

**COMUNE DI VIDDALBA - Prov. di Sassari**  
Pubblicato all'Albo Pretorio di questo Comune  
per la **NOTIZIA (30)** giorni consecutivi  
dal **30.12.2009** al **30.03.2010**  
Viddalba, **16.04.2010**  
IL SINDACO  
(Prof. Agostino Mario Aina)

**COMUNE DI VIDDALBA**  
Pubblicato all'Albo Pretorio di questo Comune  
dal **30.12.2009** al **30.03.2010**  
Viddalba, **16.04.2010**  
IL SINDACO  
(Prof. Agostino Mario Aina)

**COMUNE DI VIDDALBA**  
Pubblicato all'Albo Pretorio di questo Comune  
dal **30.12.2009** al **30.03.2010**  
Viddalba, **16.04.2010**  
IL SINDACO  
(Prof. Agostino Mario Aina)

**Provincia Sassari**  
Comune di Viddalba

**Vincolo Idrogeologico**  
(Art. 1 Regio Decreto Legge 30 dicembre 1923 n. 3267)

Norme di attuazione del Piano di assetto idrogeologico:  
Art. 9 "Gestione delle aree a vincolo idrogeologico"  
(Deliberazione della Giunta Regionale n. 54/33 del 30 dicembre 2004 e s.m.i.)

**COMUNE DI VIDDALBA**  
Pubblicato all'Albo Pretorio di questo Comune  
dal **30.12.2009** al **30.03.2010**  
Viddalba, **16.04.2010**  
IL SINDACO  
(Prof. Agostino Mario Aina)

**Elaborati cartografici**  
Scale 1:2000

**Carta del Vincolo Idrogeologico su base catastale (art. 9 NTA del PAI)**

**RIF. PAI: SUB BACINO 3 - Scheda B3FR162**  
"Cogninas - Mannu - Temo"

Allegato alla determinazione  
N. 11 del 21.10.2009 Settore n. 2  
Il Dirigente Proponente

Redatto da:  
Dott. For. Simonetta Brigaglia (Ufficiale Incaricato)  
Dott. For. Nadia Brigaglia (Responsabile Settore Tecnico)  
Dott. Agr. Manuela Sedda (Elaborazione cartografica)

Collaboratori:  
Ag. Alessandro Chessa  
Ag. Laura Manca  
Ag. Sonia Pirodda

Copia conforme  
all'originale

**IL DIRETTORE**  
Dr. Giancarlo MONTONI