

Sezione canali e canalette gradoni *fuori scala*

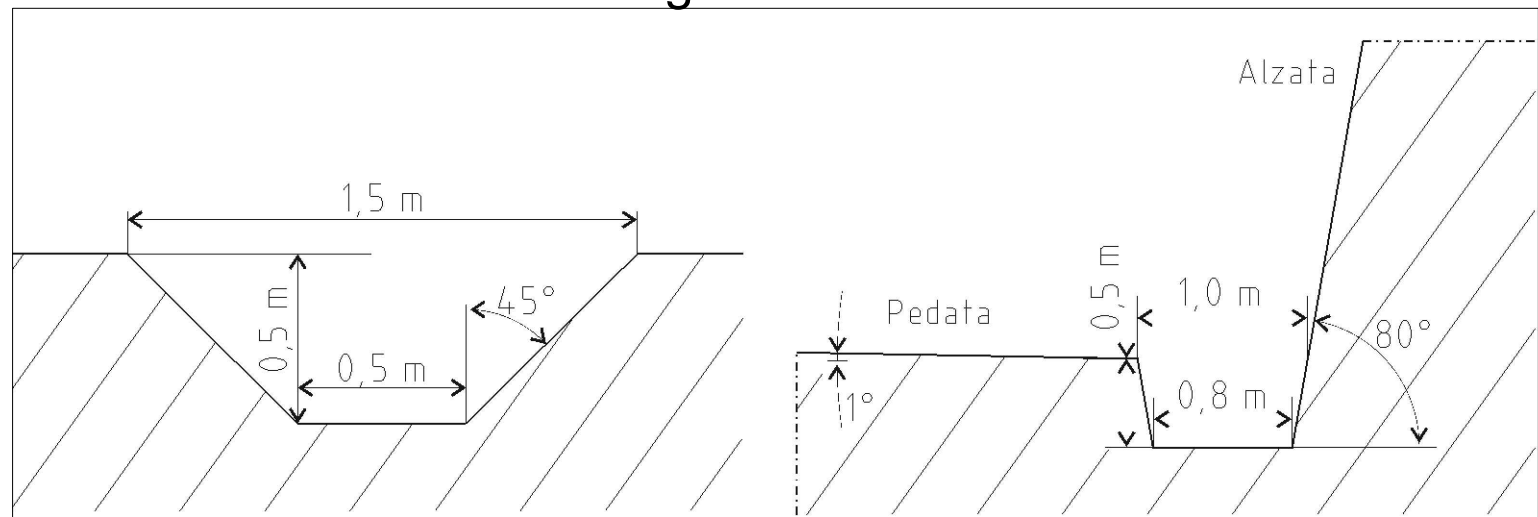

- Legenda
- Linea sezione
 - Isoipsa 1 m
 - Isoipsa 5 m
 - Strada vicinale
 - Recinzione
 - Vasca di raccolta delle acque piovane
 - Pino d'aleppo
 - Quercia da sughero, olivastro
 - Graminacee
 - Canaletta raccolta acque piovane
 - Rimboscimento con pino d'aleppo esistente
 - Area concordata con gli Corpo Forestale Prot. 42064 Pos. XIV.15.1 per lo sviluppo del progetto (vedi Allegato 1)

Dettagli piantumazione *fuori scala*

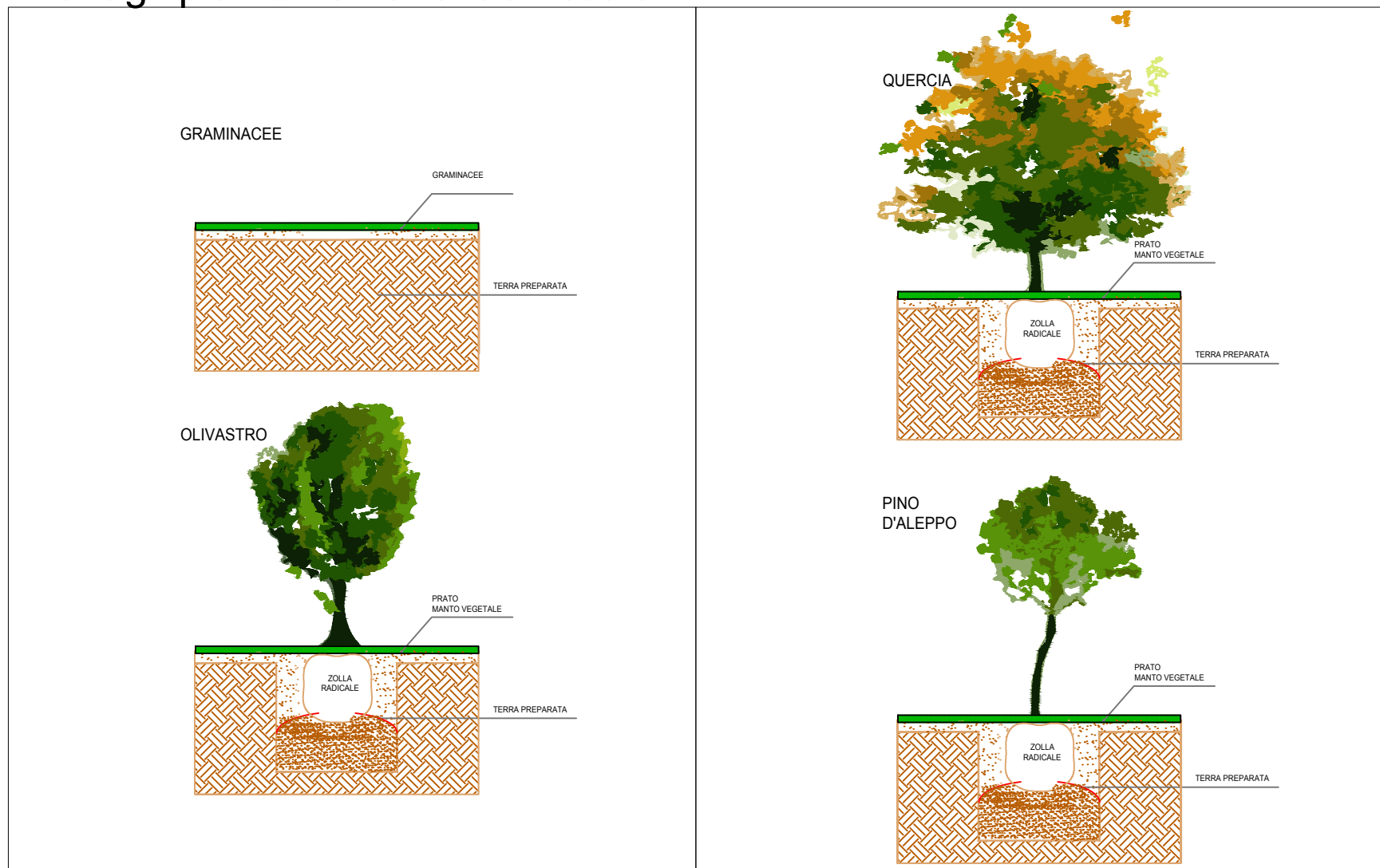

Stralcio sezione 1-1' *scala 1:500*

- Legenda
- Argille vulcaniti provenienti dall'ex discarica
 - Argille e vulcaniti
 - Graminacee
 - Strada vicinale

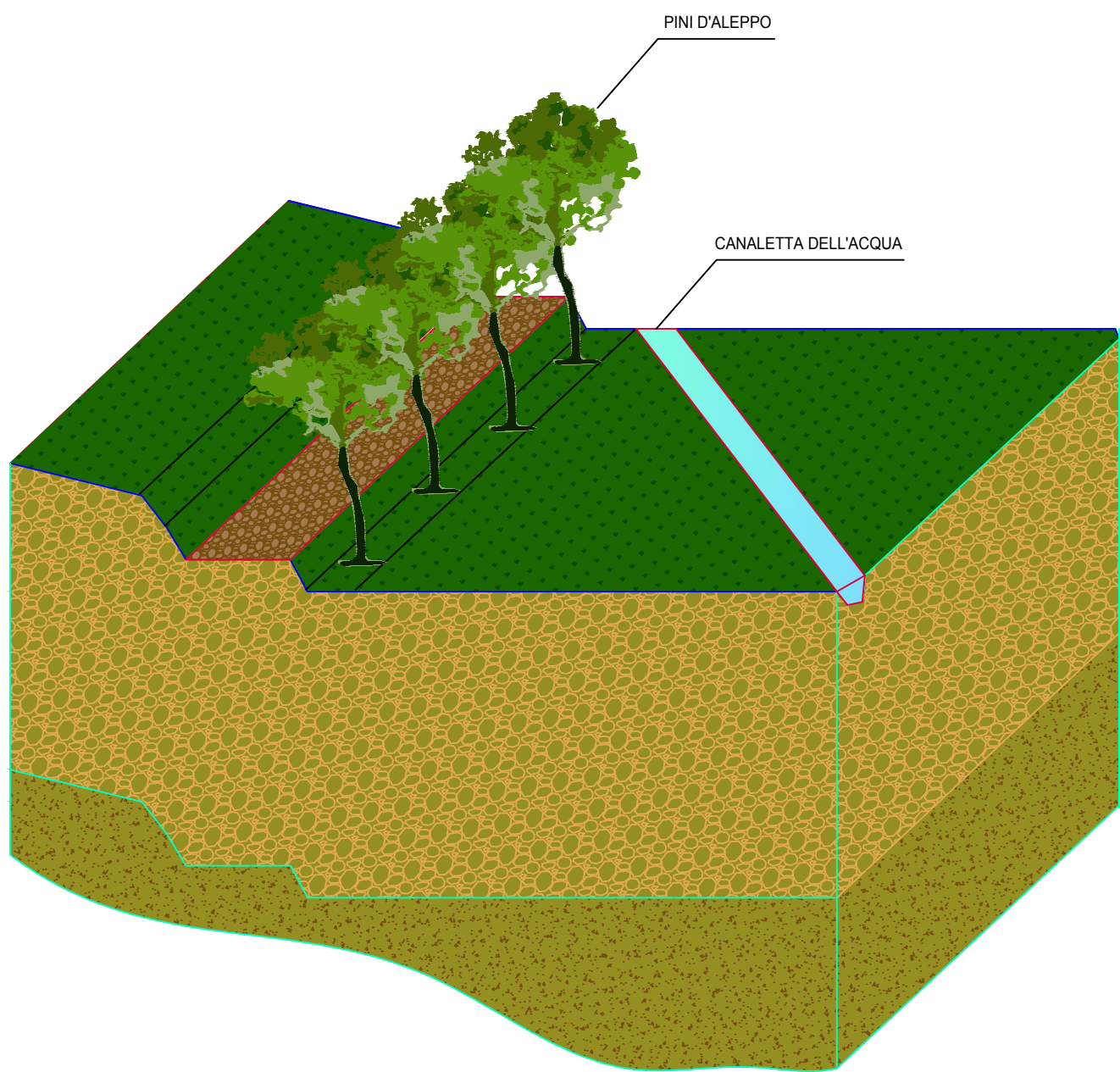

Planimetria stato finale *scala 1:1000*

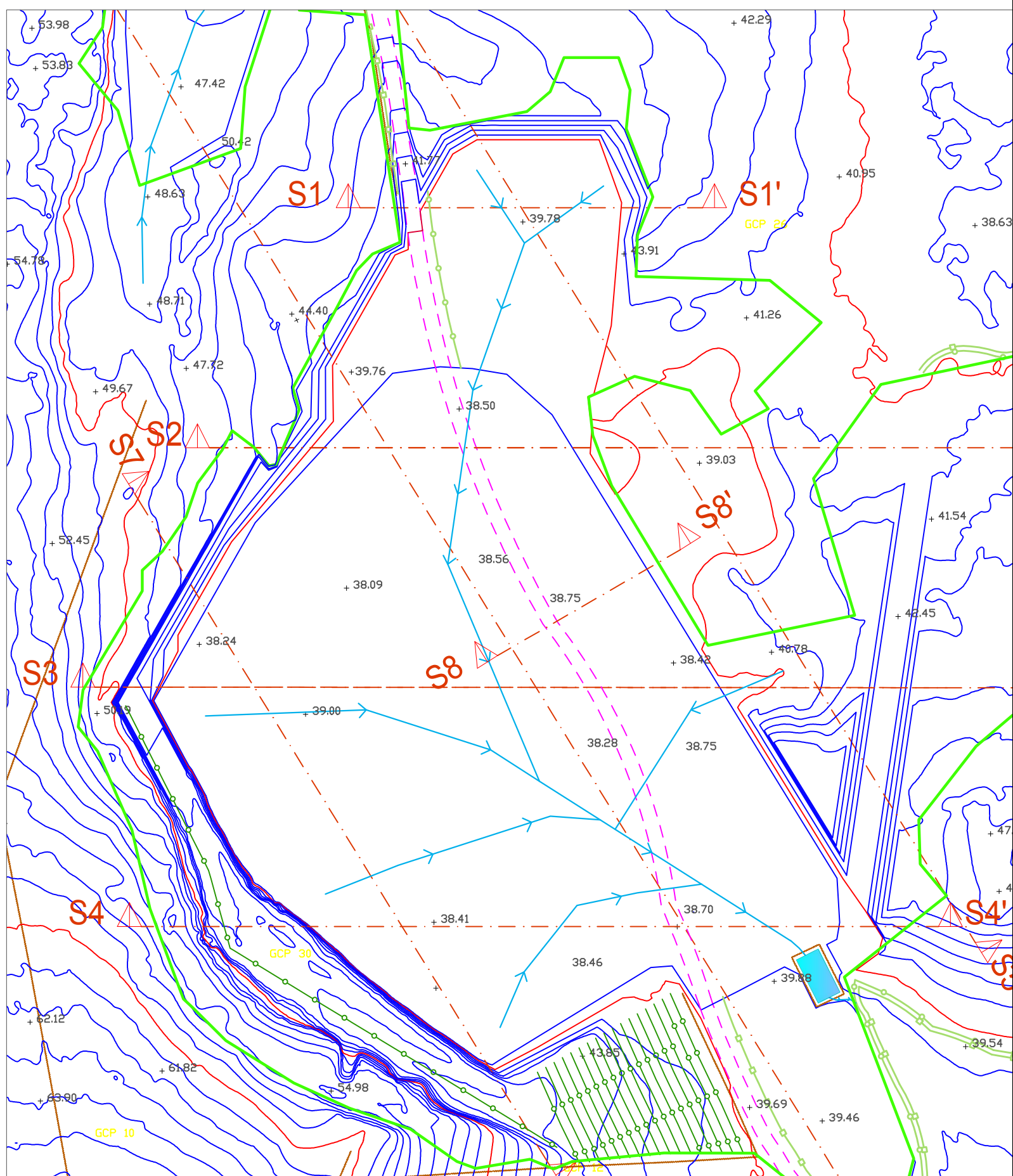

IL RICHIEDENTE:

EKOSARDA SRL
Sede via della Miniera, 2 - Elnas
Cava di Gonnessa: Loc. Canali Trottu - Canali Fighi
Cell. 3494712873 - Tel. e Fax 078145409
e-mail: ekosarda@gmail.com
C.F./P.I. 01103370928 - N. Rea: 101972

L'AMMINISTRATORE

[Signature]

I TECNICI:

ORDINE DEI GEOLOGI
REGIONE SARDEGNA
N. 472 Dott. Geol. ALESSANDRO PIETRO GROSSO

ORDINE INGEGNERI
PROVINCIA CAGLIARI
N. 7765 Dott. Ing. MARIA DANIELA ORRÙ

OGGETTO:

**AUTORIZZAZIONE ALL'ESERCIZIO
DELL'ATTIVITA' DI CAVA
PER MATERIALI
DI CUI ALL'ART. 2 COMM.1 PUNTO B E C - L.R. 30/89
<<ARGILLE E VULCANITI>>
DENOMINATA
"Monserrato"
Località "Su Giri de sa Murta" in agro del comune di San Giovanni Suergiu
Provincia del Sud Sardegna**

ENTE AUTORIZZANTE:



REGIONE AUTONOMA DELLA SARDEGNA
Assessorato dell'Industria
Servizio delle Attività Estrattive e Ripristino Ambientale

NOME ELABORATO:

TAV. 05

Planimetria e sezioni di dettaglio Ripristini

DATA:

sett-2018

REV.:

COD. ELAB.:

PROGETTO:

PROGETTO DI COLTIVAZIONE

PROGETTISTI:

Dott. Geol. Alessandro Grosso
Via G. Mameli n. 76 - 09124 Cagliari (CA)
Tel.-Fax. 070 2046095 - Cell. +39 329 0050461
E-Mail: alessandro.grosso@hotmail.com
Pec: alessandro.grosso@epap.sicurezzaapostale.it

Dott. Ing. Maria Daniela Orrù
Via G. Mameli n. 76 - 09124 Cagliari (CA)
Tel.-Fax. 070 2046095 - Cell. +39 349 8794905
E-Mail: mariadaniela.orrù@gmail.com
Pec: mariadaniela.orrù@ingpec.eu