

- Comuni dell'Anglona**
- 0, LAERRU
 - 1, BULZI
 - 2, NULVI
 - 3, CASTELSARDO
 - 4, CHIARAMONTI
 - 5, MARTIS
 - 6, PERFUGAS
 - 7, SEDINI
 - 8, VALLEDORIA
 - 9, TERGU
 - 10, S. MARIA COGHINAS
 - Altri comuni della Sardegna

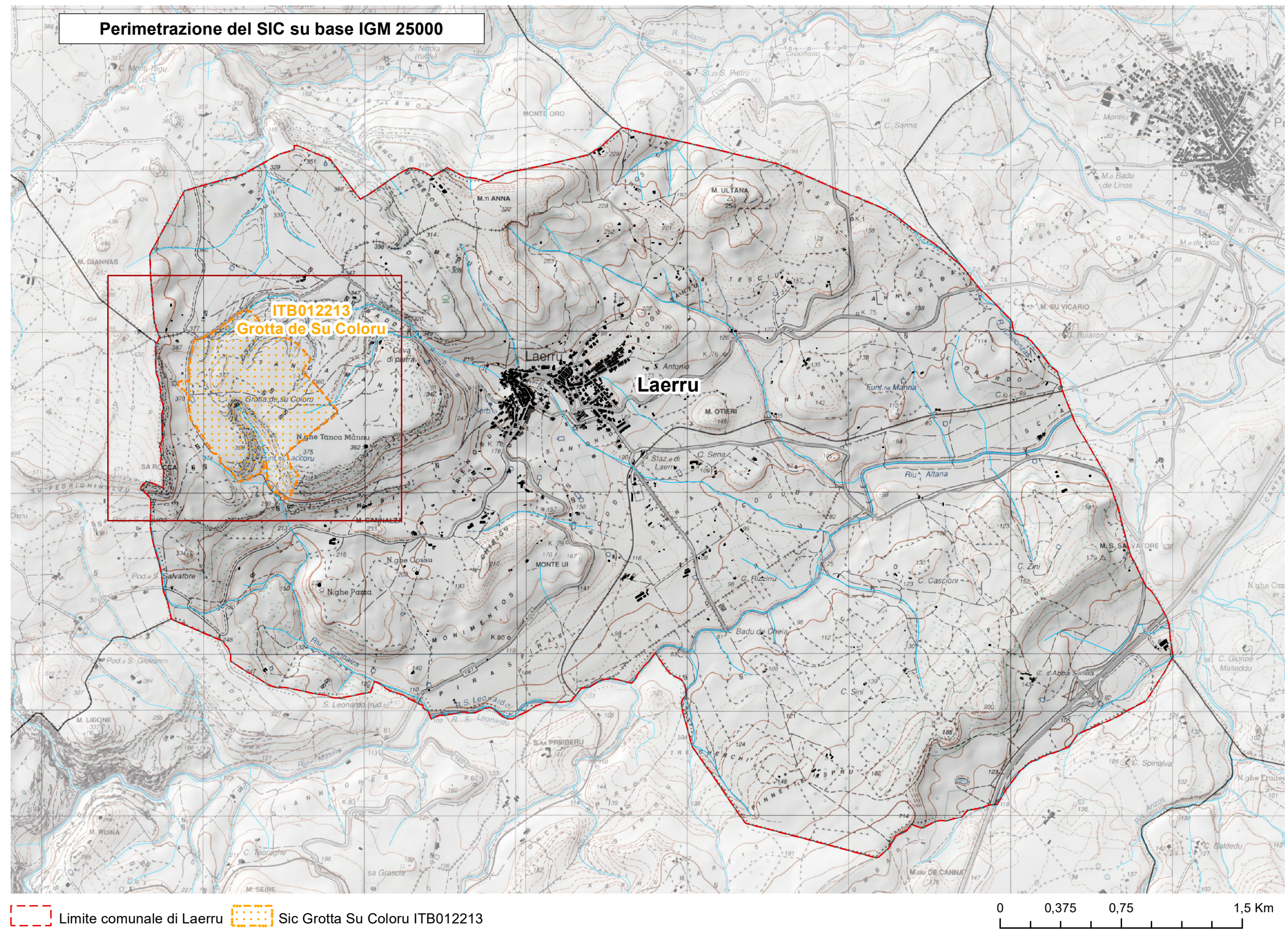

Limite comunale di Laerru Sic Grotta Su Coloru ITB012213

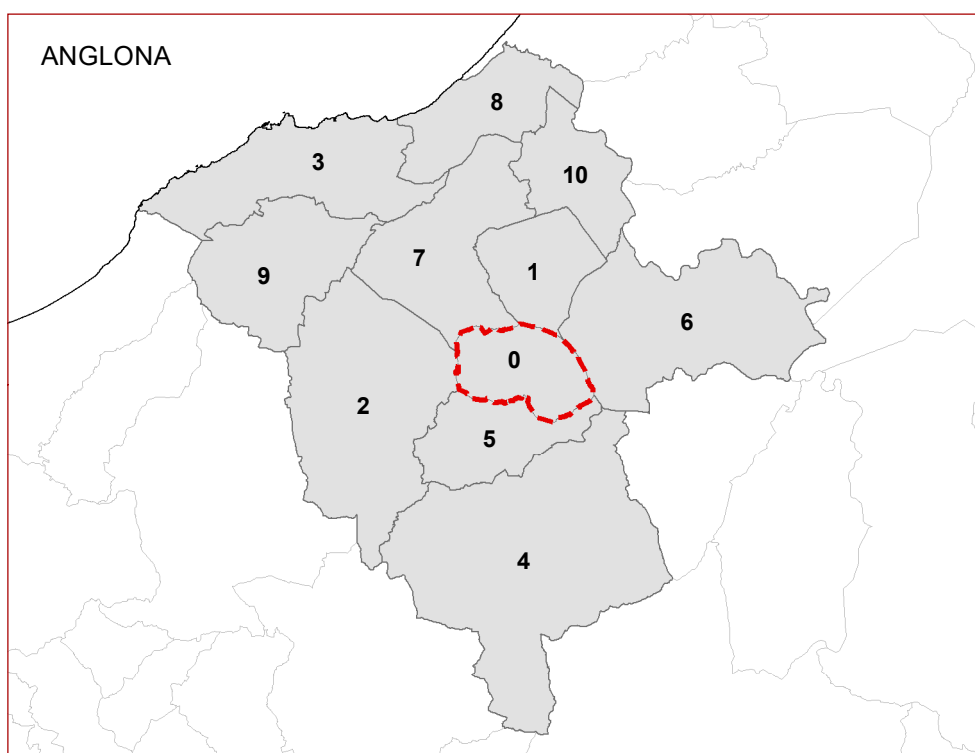
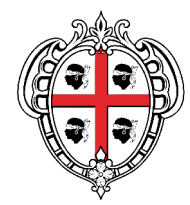

REGIONE AUTÒNOMA DE SARDIGNA
REGIONE AURONAMA DELLA SARDEGNA

ASSESSORADU DE SA DEFENSA DE S'AMBIENTE
ASSESSORATO DELLA DIFESA DELL'AMBIENTE

DIREZIONE GENERALE DELL'AMBIENTE
SERVIZIO TUTELA DELLA NATURA E POLITICHE FORESTALI



PIANO DI GESTIONE DEL SIC "ITB012213 Grotta de Su Coloru"

TAV.1 Perimetrazione del SIC oggetto del Piano

REDATTO DA



GRUPPO DI LAVORO
Pianif. Gianluca Scanu
Dott. Adriano Benatti
Dott.ssa Veronica Sanna

RESPONSABILE SCIENTIFICO
Prof. Giuseppe Scanu

CONSULENTE ESPERTO
Sig. Mauro Mucedda
Centro Pipistrelli Sardegna (Ce.Pi.Sar.)
Gruppo Speleologico Sassarese

Delibera di adozione n. _____ del _____
Delibera di approvazione n. _____ il _____

**Elaborati:
Ottobre 2019**

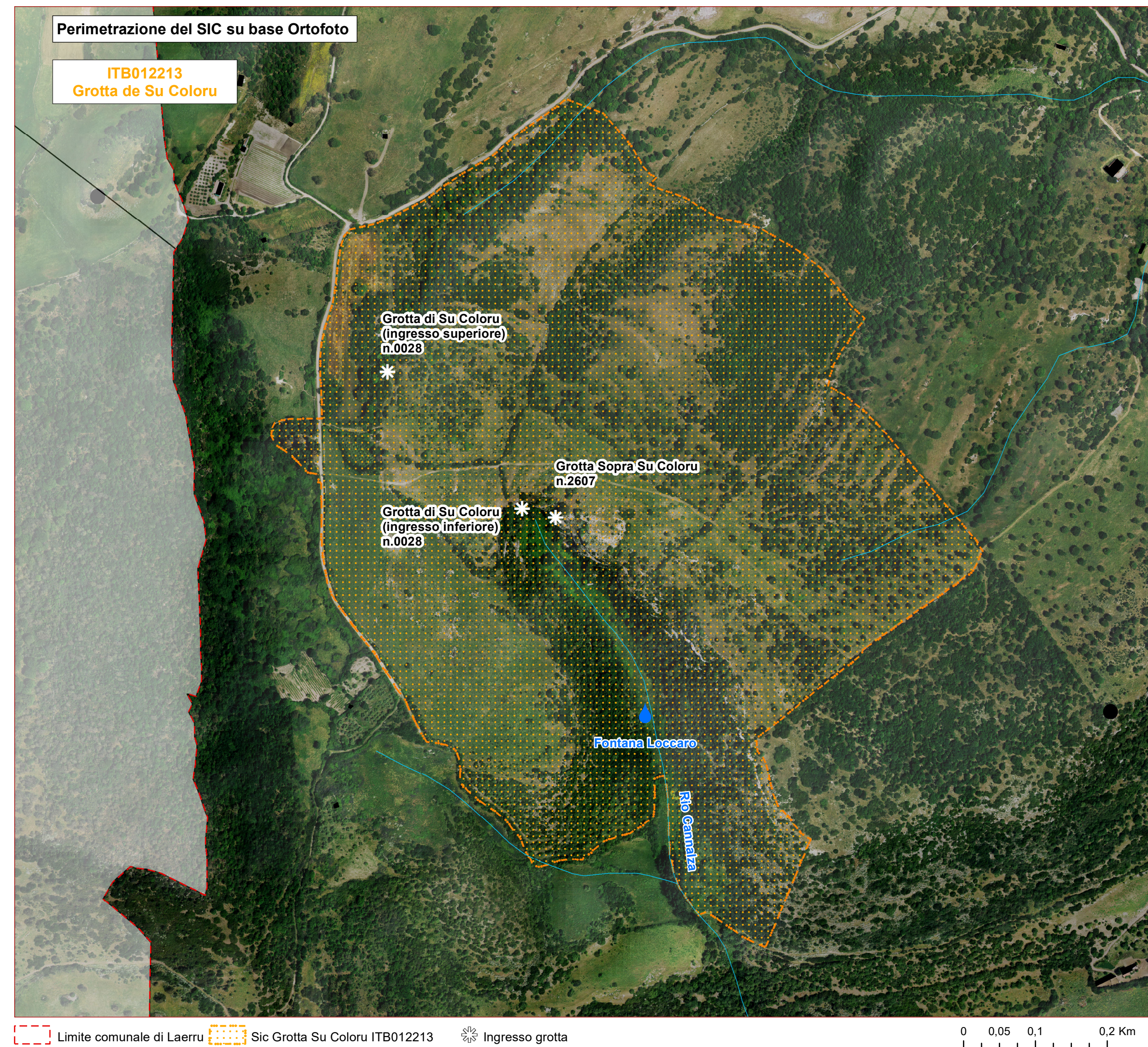

Limite comunale di Laerru Sic Grotta Su Coloru ITB012213 * Ingresso grotta