

- Comuni dell'Anglona**
- 0, LAERRU
 - 1, BULZI
 - 2, NULVI
 - 3, CASTELSARDO
 - 4, CHIARAMONTI
 - 5, MARTIS
 - 6, PERFUGAS
 - 7, SEDINI
 - 8, VALLEDORIA
 - 9, TERGU
 - 10, S. MARIA COGHINAS
 - Altri comuni della Sardegna

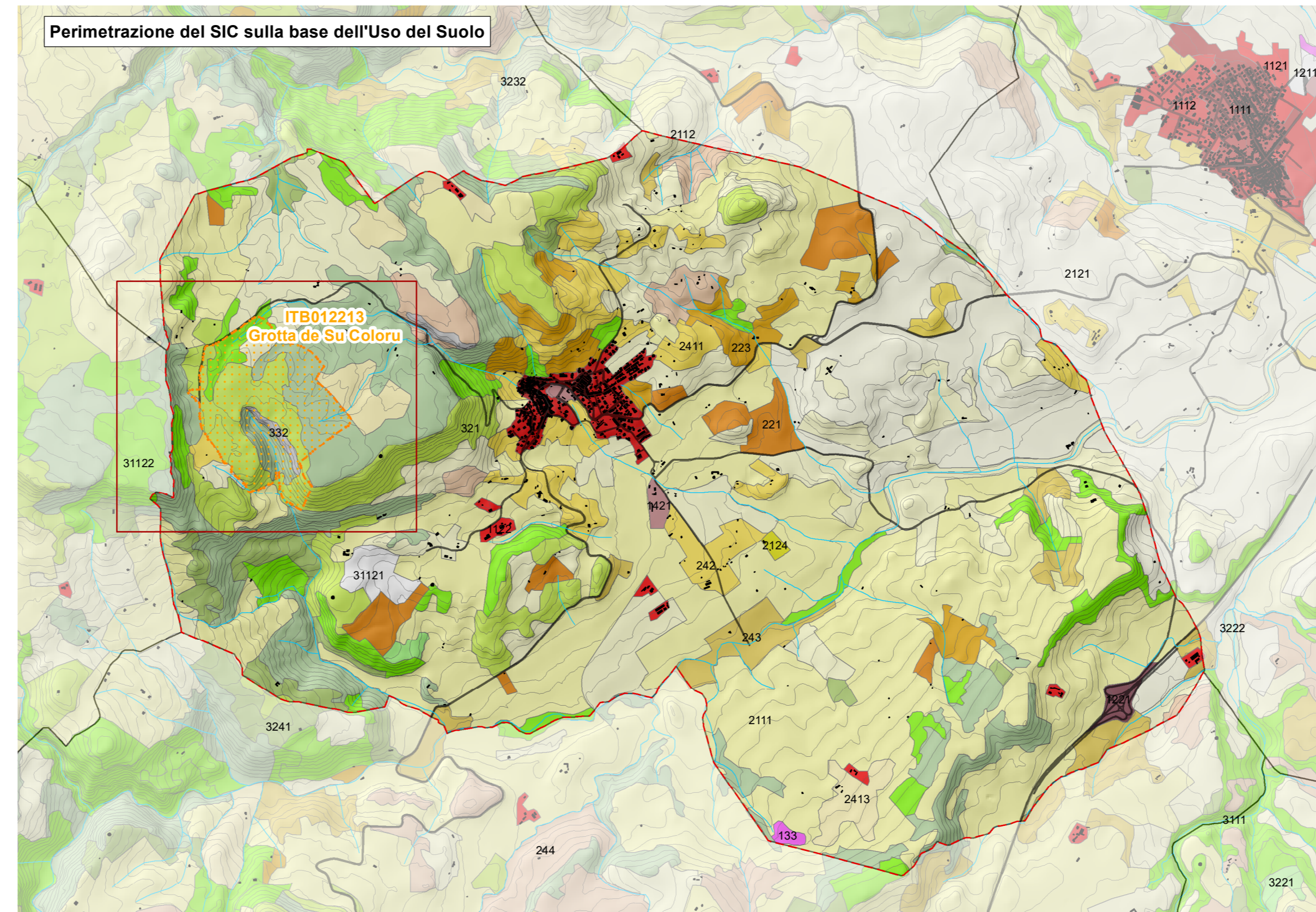
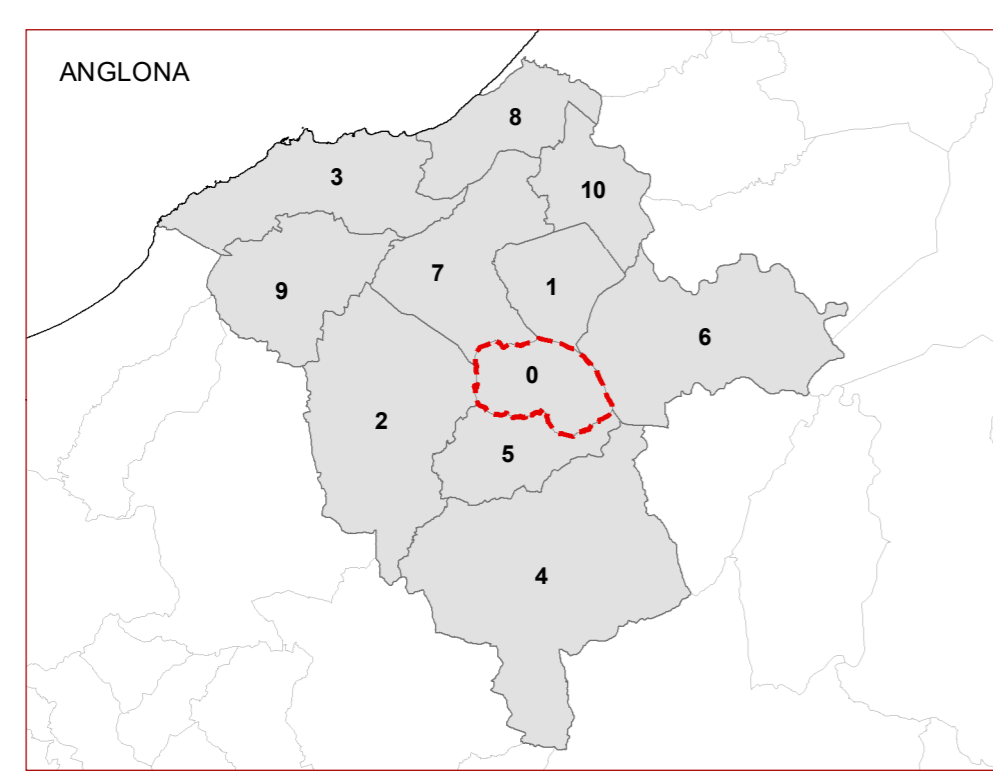

Limite comunale di Laerru Sic Grotta Su Coloru ITB012213

- Uso del suolo**
- 133, CANTIERI
 - 143, CIMITERI
 - 221, VIGNETI
 - 223, OLIVETI
 - 242, SISTEMI COLTURALI E PARTICELLARI COMPLESSI
 - 243, AREE PREVALENTEMENTE OCCUPATE DA COLTURA AGRARIE
 - 244, AREE AGROFORESTALI
 - 321, AREE A PASCOLO NATURALE*
 - 332, PARETI ROCCIOSE E FALESIE*
 - 333, AREE CON VEGETAZIONE RADA >5% E <40%
 - 1111, TESSUTO RESIDENZIALE COMPATTO E DENSO
 - 1112, TESSUTO RESIDENZIALE RADO
 - 1121, TESSUTO RESIDENZIALE RADO E NUCLEIFORME
 - 1122, FABBRICATI RURALI
 - 1221, RETI STRADALI E SPAZI ACCESSORI
 - 1421, AREE RICREATIVE E SPORTIVE
 - 2111, SEMINATIVI IN AREE NON IRRIGUE
 - 2112, PRATI ARTIFICIALI
 - 2121, SEMINATIVI SEMPLICI E COLTURE ORTICOLE A PIENO CAMPO
 - 2124, COLTURA IN SERRA
 - 2411, COLTURE TEMPORANEE ASSOCIATE ALL'OLIVO
 - 2413, COLTURE TEMPORANEE ASSOCIATE AD ALTRE COLTURE PERMANENTI
 - 3111, BOSCO DI LATIFOGIE*
 - 3221, CESPUGLIETI ED ARBUSTETI
 - 3222, FORMAZIONI DI RIPANON ARBOREE
 - 3231, MACCHIA MEDITERRANEA*
 - 3232, GARIGA
 - 3241, AREE A RICOLONIZZAZIONE NATURALE
 - 5122, BACINI ARTIFICIALI
 - 31122, SUGHERETE
 - Area stradale

* Usi del suolo interni all'area SIC



REGIONE AUTONOMA DE SARDIGNA
 REGIONE AURONAMA DELLA SARDEGNA
 ASSESSORADU DE SA DEFENSA DE S'AMBIENTE
 ASSESSORATO DELLA DIFESA DELL'AMBIENTE
 DIREZIONE GENERALE DELL'AMBIENTE
 SERVIZIO TUTELA DELLA NATURA E POLITICHE FORESTALI



PIANO DI GESTIONE DEL SIC
 "ITB012213 Grotta de Su Coloru"

TAV.2 **Uso del suolo**



GRUPPO DI LAVORO
 Pianif. Gianluca Scanu
 Dott. Adriano Benatti
 Dott.ssa Veronica Sanna

RESPONSABILE SCIENTIFICO
 Prof. Giuseppe Scanu

CONSULENTE ESPERTO
 Sig. Mauro Mucedda
 Centro Pipistrelli Sardegna (Ce.Pl.Sar.)
 Gruppo Speleologico Sassarese

Delibera di adozione n. _____ del _____
 Delibera di approvazione n. _____ il _____

Elaborati:
Ottobre 2019

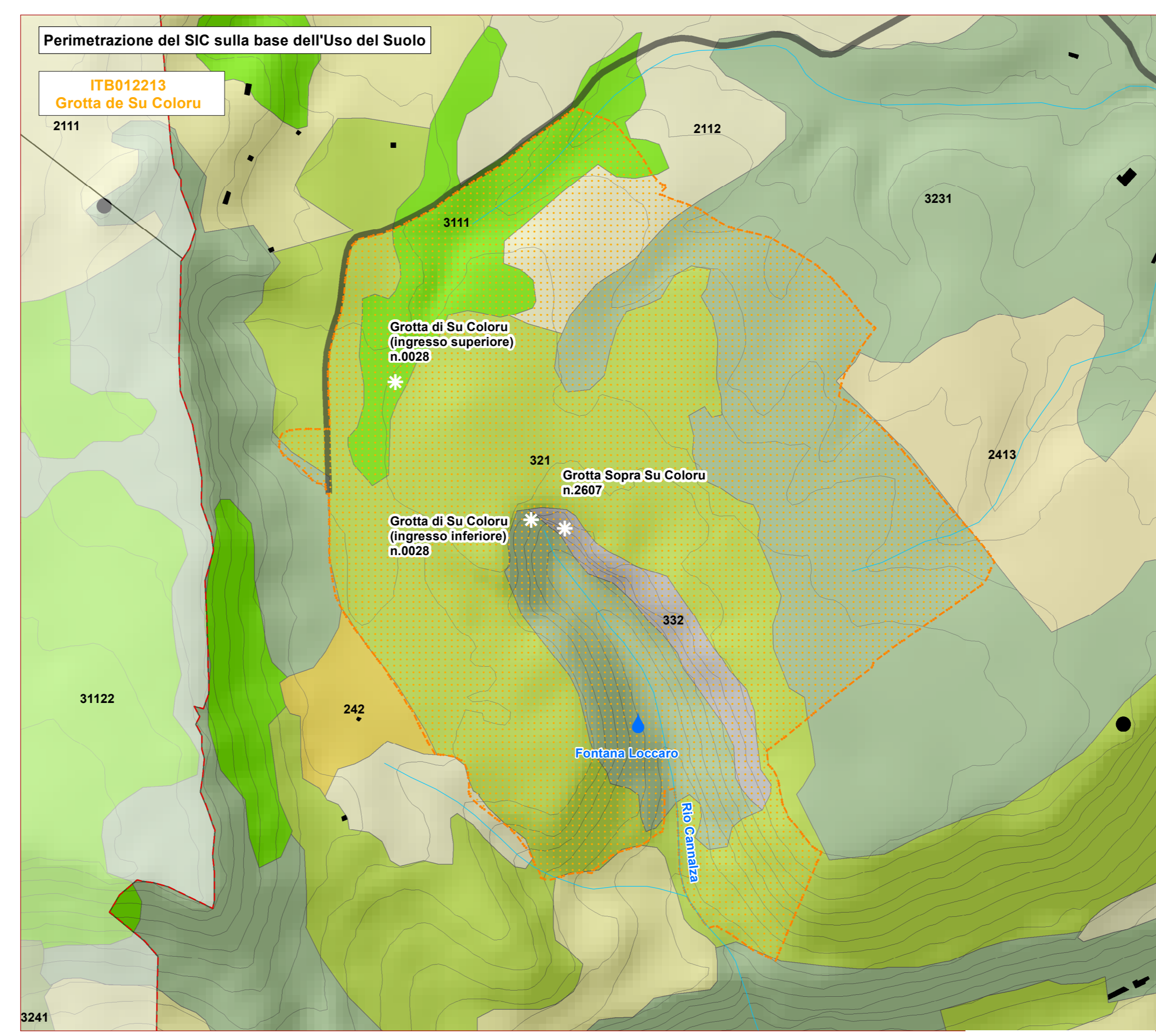

Limite comunale di Laerru Sic Grotta Su Coloru ITB012213 Ingresso grotta