

Zonizzazione Piano Urbanistico Comunale di Laerru - Cartografia originale

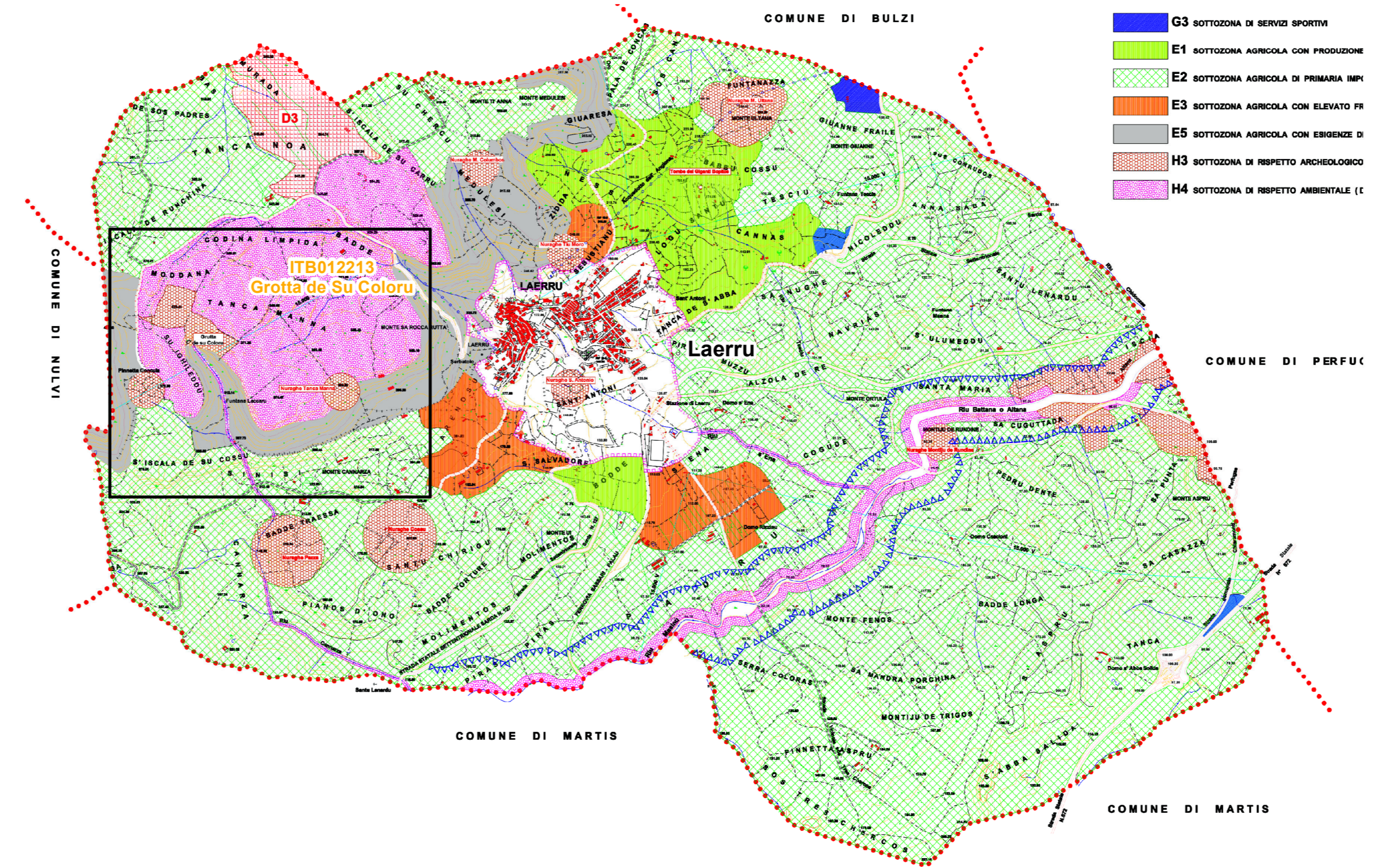

- Comuni dell'Anglona**
- 0, LAERRU
 - 1, BULZI
 - 2, NULVI
 - 3, CASTELSARDO
 - 4, CHIARAMONTI
 - 5, MARTIS
 - 6, PERFUGAS
 - 7, SEDINI
 - 8, VALLEDORIA
 - 9, TERGU
 - 10, S. MARIA COGHINAS
 - Altri comuni della Sardegna

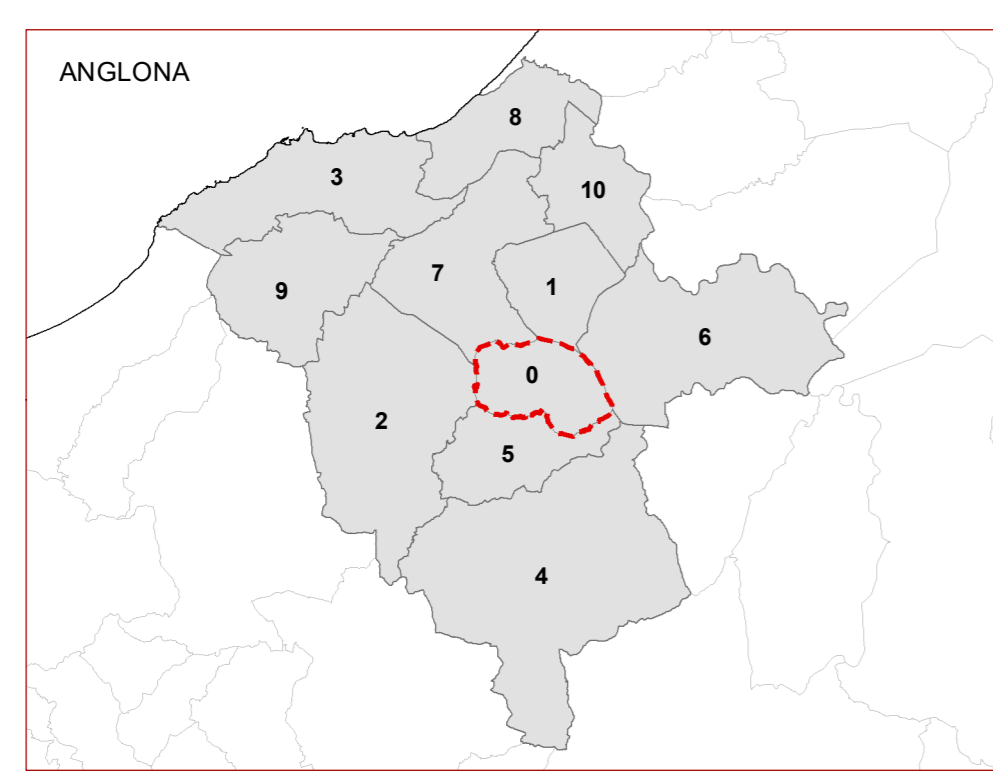

REGIONE AUTONOMA DE SARDIGNA
 REGIONE AURONAMA DELLA SARDEGNA
 ASSESSORADU DE SA DEFENSA DE S'AMBIENTE
 ASSESSORATO DELLA DIFESA DELL'AMBIENTE
 DIREZIONE GENERALE DELL'AMBIENTE
 SERVIZIO TUTELA DELLA NATURA E POLITICHE FORESTALI



PIANO DI GESTIONE DEL SIC
 "ITB012213 Grotta de Su Coloru"

TAV.8 Zonizzazione Piano Urbanistico Comunale di Laerru

REDATTO DA
SER.PRO.
 GRUPPO DI LAVORO
 Pianif. Gianluca Scanu
 Dott. Adriano Benatti
 Dott.ssa Veronica Sanna
 RESPONSABILE SCIENTIFICO
 Prof. Giuseppe Scanu
 CONSULENTE ESPERTO
 Sig. Mauro Mucedda
 Centro Pipistrelli Sardegna (Ce.Pl.Sar.)
 Gruppo Speleologico Sassarese

Delibera di adozione n.	del	Elaborati: Ottobre 2019
Delibera di approvazione n.	il	

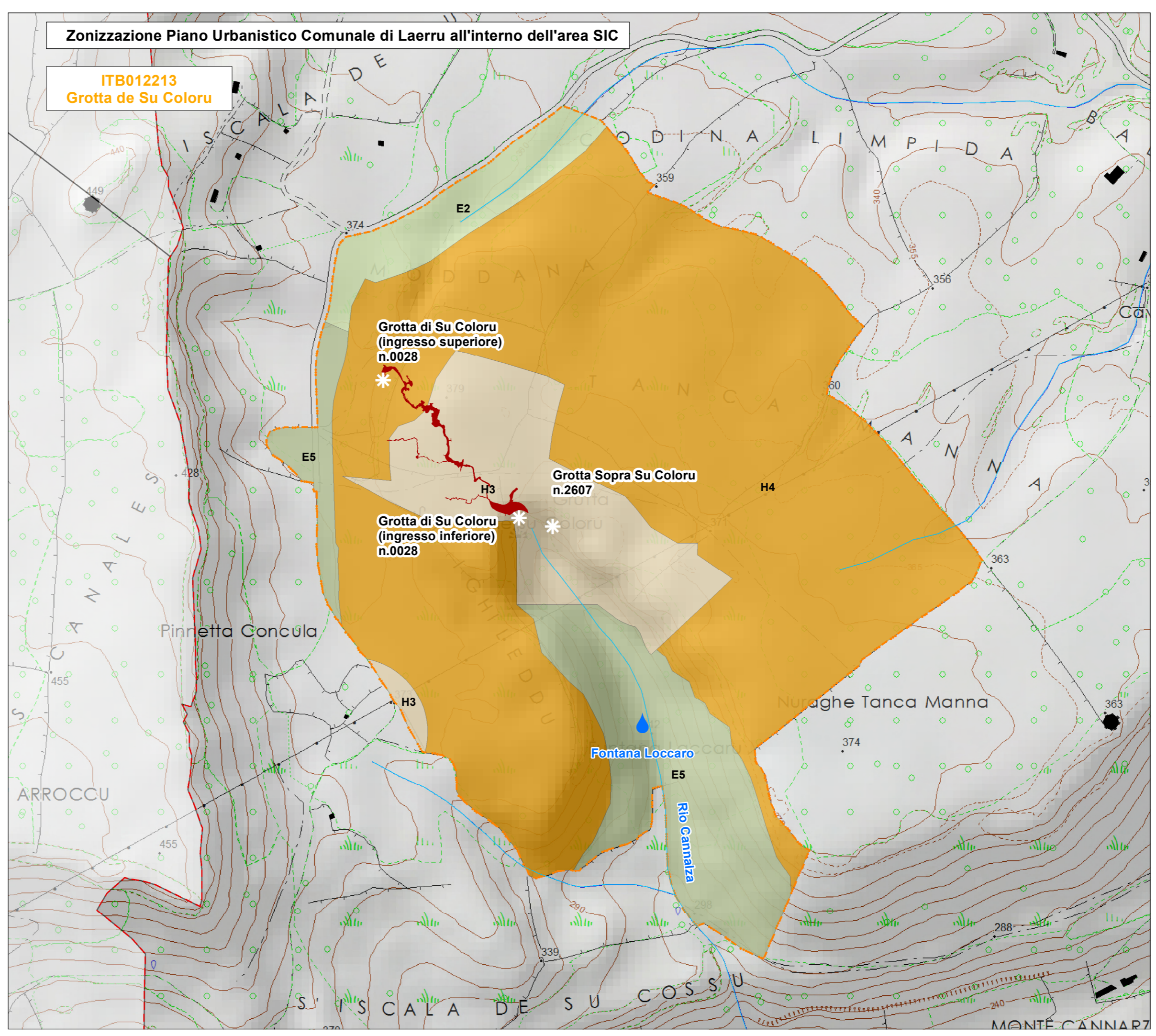

Zonizzazione*

- E2 Sottozona agricola di primaria importanza e delle grandi aziende
- E5 Sottozona agricola con esigenze di stabilit  ambientale
- H3 Sottozona di rispetto archeologico e geomorfologico
- H4 Sottozona di rispetto ambientale (D.Lgs. n. 42/2004 e s.m.i)

* I colori e le campiture differiscono dalla cartografia sopra presentata per migliorare la comprensione del disegno ad una scala di dettaglio.