REGIONE AUTÒNOMA DE SARDIGNA
REGIONE AUTONOMA DELLA SARDEGNA

ASSESSORADU DE SA DEFENSA DE S'AMBIENTE
ASSESSORATO DELLA DIFESA DELL'AMBIENTE

DIREZIONE GENERALE DELL'AMBIENTE
SERVIZIO TUTELA DELLA NATURA E POLITICHE FORESTALI

PIANO DI GESTIONE DEL SIC ITB012212
Sa Rocca Ulari

Carta di inquadramtento territoriale

1

1:25.000

Luglio 2021

Struttura interna
Ing. Salvatore Masia
Responsabile del Procedimento

Assistenza Tecnica
Arch. Enrica Campus
Caratterizzazione Urbanistica e Paesaggistica, VAS, Obiettivi e Strategie Gestionali, Comunicazione e Partecipazione

Dott. Roberto Cogoni
Coordinamento del Piano, Caratterizzazione Biotica e Abiotica, VAS, VIncA, Obiettivi e Strategie Gestionali, Monitoraggio, Elaborazioni GIS

Collaboratori
Arch. Urb. Marco Loi
Pianificazione urbanistica e cartografia

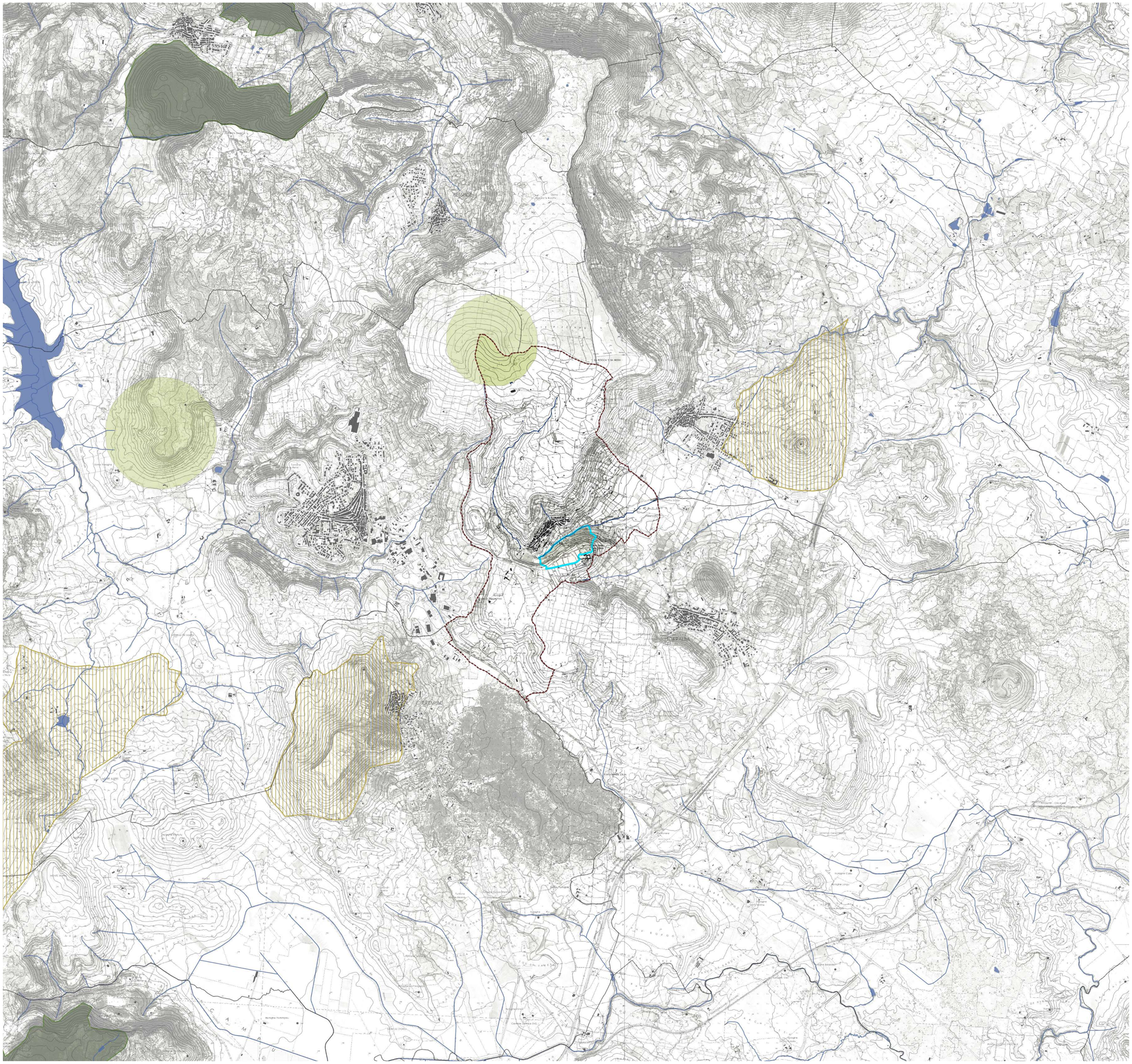

Limite Comunale Borutta

Limiti Amministrativi Comunali

Rete Natura 2000

SIC/ZSC ITB012212 - Sa Rocca Ulari

Aree Protette

Oasi Permanenti di Protezione Faunistica

Sistema Regionale Parchi

Aree a Gestione Speciale Fo.Re.STAS

Edificato

Sistema Idrografico

Curve di livello

Base cartografica: Elaborazione foto aerea 2016, con integrazione DBGT 10k della Regione Sardegna