

Foglio N° 459 sez. IV - LA CRUCCA  
Scala 1:25.000  
(1cm = 250m)

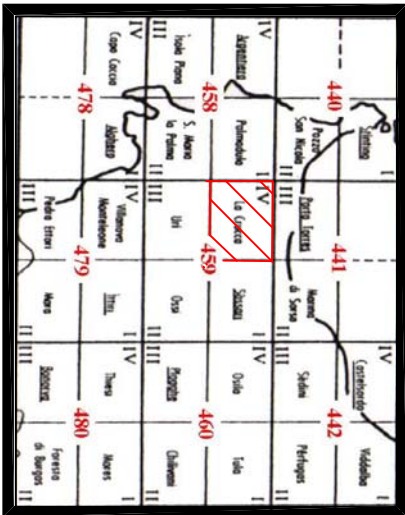

- A** Case Nonnis-q.67
- B** Fatt. Bossolino-q.77
- C** Case Sa Bovula-q.82
- D** S.P.n°65 - q.75
- E** Incrocio tra S.P.n°65 e Sentiero per l'ovile vecchio -q.66

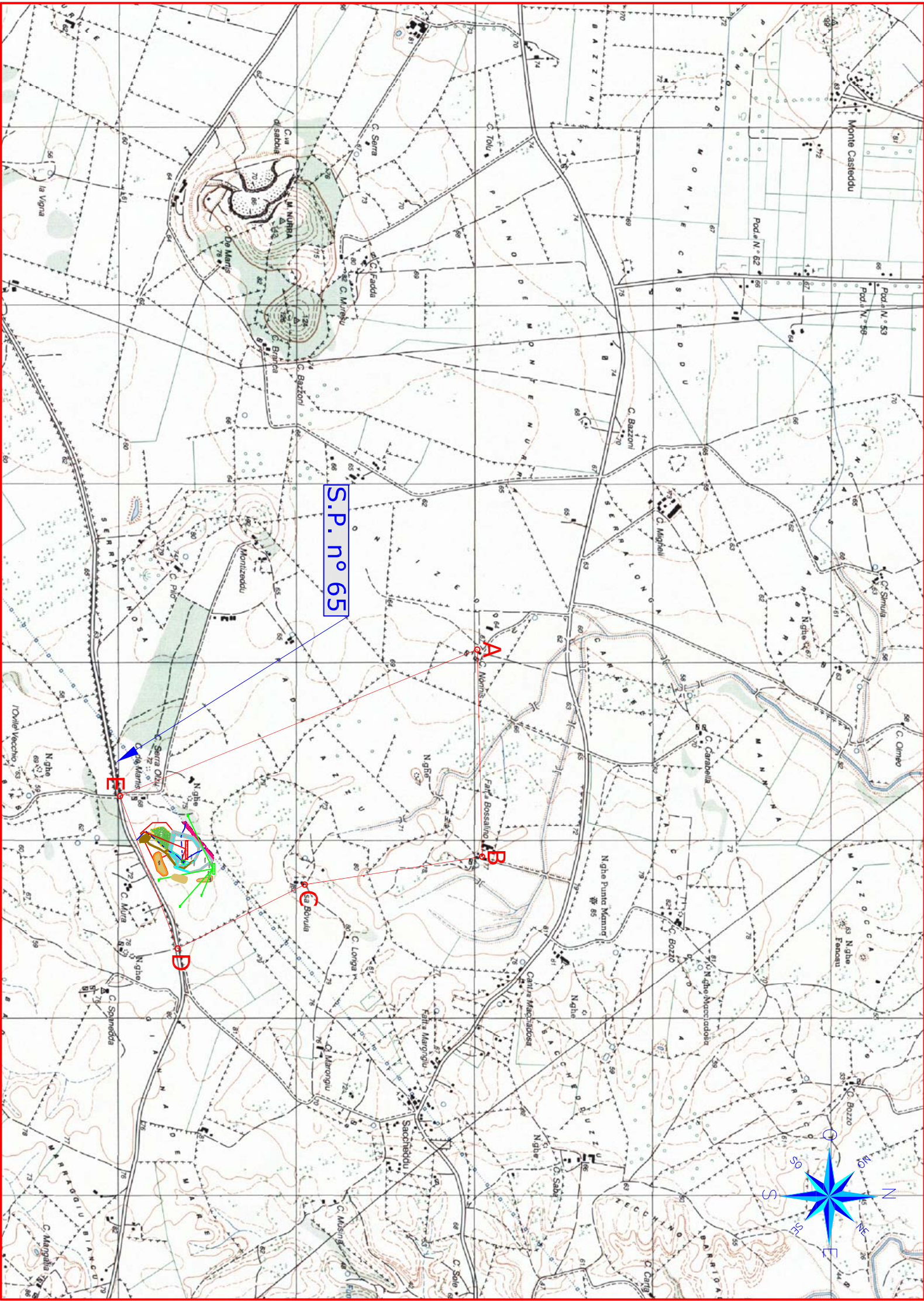

<b>Studio di Geologia Tecnica ed Ambientale</b> Dott.Geol.Pietro Pittau – Dott. Pian. Fabio Grasso		Progetto Allegato 1_ alla Relazione tecnica per la richiesta di Concessione d'uso dei Beni del SIMR Art.2 comma1 lettera C del regolamento	
Elaborati di riferimento  Foglio N° 459 sez. IV Denominata - LA CRUCCA	Tavola n. <div style="font-size: 48px; font-weight: bold; text-align: center;">01</div>	<div style="text-align: center;"> <b>Studio di Impatto Ambientale</b>          Rilascio Concessione Mineraria          per Argille Smettiche e Bentonitiche denominata  <b>PADULAZZU</b> </div>	
	Scala <div style="font-size: 24px; font-weight: bold; text-align: center;">1: 25.000</div>		
	Data <div style="font-size: 24px; font-weight: bold; text-align: center;">Novembre 2022</div>		
La Proponente  <div style="border: 1px solid black; padding: 10px; margin-top: 20px;"> <div style="display: flex; align-items: center; justify-content: space-between;"> <div> <div style="font-size: 48px; font-weight: bold; margin-bottom: 10px;">CLARIANT</div> <div style="font-size: 24px; font-weight: bold; margin-bottom: 10px;">Società Sarda di Bentonite S.r.l</div> <div style="font-size: 12px;">             A Clariant Group Company              Sede Legale: Via Martini – Zona Industriale Località Cirras              09096 - Santa Giusta (OR)           </div> </div> <div style="font-size: 48px; font-weight: bold; margin-left: 10px;">E</div> </div> </div>		I Tecnici	