

**DECRETO DELL'ASSESSORE DELLA DIFESA DELL'AMBIENTE 18 gennaio 1994, n. 23.**

Istituzione del Monumento Naturale n. 18 denominato **BASALTI COLONNARI DI GUSPINI.**

L'Assessore della Difesa dell'Ambiente

Vista la L.R. 7 giugno 1989, n. 31 e in particolare l'art. 23 e seguenti;

Vista altresì la legge 6 dicembre 1991, n. 394;

Considerato che nel Comune di Guspini, in Provincia di Cagliari in località C.ru Zeppara è sito il bene denominato **BASALTI COLONNARI** di Guspini, contraddistinto in Catasto al fl. 24, mappale 117 - 700, di superficie di Ha 0,038, e che presenta tutte le caratteristiche di cui alla L.R. n. 31/89 e particolarmente agli artt. 4, 23 e seguenti per la sua individuazione quale monumento naturale;

Considerato altresì che il bene insiste nel Comune di Guspini ed è di proprietà privata;

Considerato che il predetto bene è un geotopo che presenta caratteristiche geologiche, geomorfologiche, non è rigenerabile, ha valore scientifico, estetico, paesaggistico, di rappresentatività, di specificità, e che inoltre tale bene e il paesaggio circostante insistono su un'area di pregio estetico paesaggistico;

Ritenuto pertanto che sussistono i presupposti legali per istituire il Monumento naturale quale specifico strumento di tutela dell'interesse pubblico specifico, concreto e attuale alla protezione della natura in conformità alla dichiarazione del Monumento naturale legalmente contenuta nell'allegato Monumenti naturali n. 24 alla L.R. n. 31/89;

Ritenuto necessario creare intorno al menzionato bene un'area di rispetto S di Ha 0,52 al fine di non alterare il valore naturalistico del monumento, ed ogni altro godimento collettivo dello stesso, mediante la realizzazione di qualsiasi intervento di trasformazione urbanistica e/o edilizia o che comunque comporti l'alterazione dell'equilibrio naturale del sito;

Considerato altresì che su detta area insiste un vincolo paesaggistico ex L. n. 1497/39 e ex L. 431/85;

Sentiti il Comune di Guspini, la Comunità Montana n. 18 e la Provincia di Cagliari;

Decreta

Art. 1

Il bene denominato **BASALTI COLONNARI DI GUSPINI**, situato nel Comune di Guspini, contraddistinto in catasto al fl. 24, mappali 117 - 700, ed indicato nella planimetria allegata che fa parte integrante del presente decreto, è istituito Monumento naturale ai sensi della L.R. 31/89 e pertanto è sottoposto a tutte le norme contenute nella citata legge.

Art. 2

A tal fine si sottopone il bene di cui all'art. 1 del presente decreto alle seguenti e particolari prescrizioni e al divieto assoluto dell'attività di caccia nell'ambito e nei limiti della competenza dell'Assessore Regionale della Difesa dell'Ambiente:

- a) è fatto divieto di aprire strade;
- b) è fatto divieto di aprire cave e comunque di estrarre materiale inerte;
- c) è fatto divieto di effettuare decespugliamenti, arature, dissodamenti e comunque di asportazione di massa vegetale evoluta in grado di proteggere adeguatamente il suolo;
- d) è fatto divieto di creare nuovi impianti di colture forestali con essenze non indigene;
- e) è fatto divieto di creare ogni forma di discarica di rifiuti solidi e liquidi.

Inoltre allo scopo di conservare e valorizzare lo stesso bene è fatto divieto assoluto di qualsiasi intervento che possa manomettere, alterare, trasformare l'aspetto o i valori estetici, paesaggistici, scientifici del bene, pertanto è fatto divieto assoluto di apertura di nuovi sentieri, di scavi, di rimozione di pietrame e di sradicamento di vegetazione.

Art. 3

Intorno a detto bene si stabilisce un'area di rispetto di Ha 0,038 distinta in catasto al fl. 24, mappali 117 - 700 ed indicata con tratteggio diagonale nella planimetria catastale allegata che è parte integrante del presente decreto.

Art. 4

Tutta l'area di rispetto di cui al precedente art. 3 si sottopone alle particolari prescrizioni di cui all'art. 2 lettere a), b), c), d), e) del presente decreto e al divieto assoluto dell'attività di caccia.

Art. 5

In tutta l'area di rispetto suddetta si precludono inoltre:

- a) interventi di modificazione urbanistica e/o edilizia;
- b) interventi che impediscano e/o alterino l'aspetto panoramico e visivo;
- c) l'apertura di sentieri, scavi, rimozione di pietrame, sradicamento di vegetazione;
- d) attività forestale con mezzi meccanici.

Art. 6

Gli usi compatibili del bene denominato Basalti Colonnari di Guspini sono:

- a) attività educativa;
- b) attività ricreativa senza installazioni fisse.

Art. 7

Gli usi compatibili dell'area di rispetto sono:

- a) attività agro-silvo pastorali nel rispetto delle prescrizioni contenute nell'art. 26 L.R. n. 31/89;
- b) attività forestali mirate al ripristino e sviluppo della vegetazione locale;
- c) attività forestali eseguite a mano mirate al ripristino della macchia bassa con essenze locali.

Art. 8

La conservazione e valorizzazione del Monumento naturale suddetto è affidata alla Comunità Montana n. 18.

Art. 9

Chiunque contravvenga alle disposizioni del presente decreto sarà soggetto alle sanzioni amministrative previste per le infrazioni alla disciplina di tutela prescritta e autorizzata dall'art. 23 n. 4 L.R. n. 31/89 e di cui al Capo III della L.R. n. 31/89 fatta salva, in ogni caso, ove ne ricorrano i presupposti, l'applicazione di ulteriori sanzioni amministrative previste dalle richiamate e comunque vigenti leggi statali e/o regionali e l'eventuale responsabilità penale.

Art. 10

E' fatto obbligo ai sensi dell'art. 23 L.R. n. 31/89 al Comune di Guspini di riportare ai fini della tutela urbanistica e/o edilizia la perimetrazione del Monumento naturale e la relativa normativa attraverso variante nei propri strumenti urbanistici generali e di attuazione.

Art. 11

E' fatto obbligo alla Comunità Montana n. 18 di rimuovere gli inestetismi e di apporre tabelle segnaletiche come prescritto dall'art. 25 L.R. n. 31/89.

Cagliari, li 18 gennaio 1994

Sanna

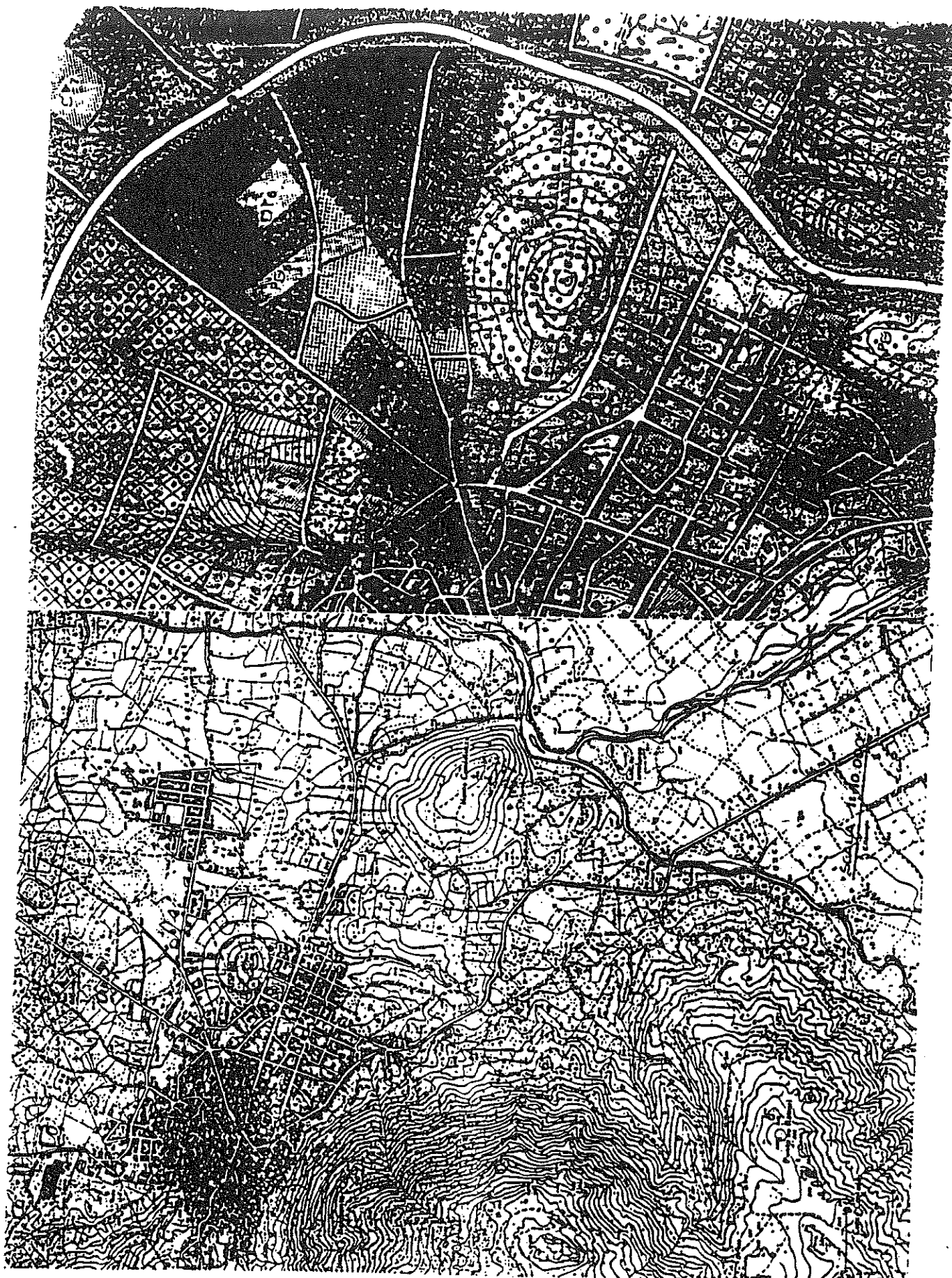

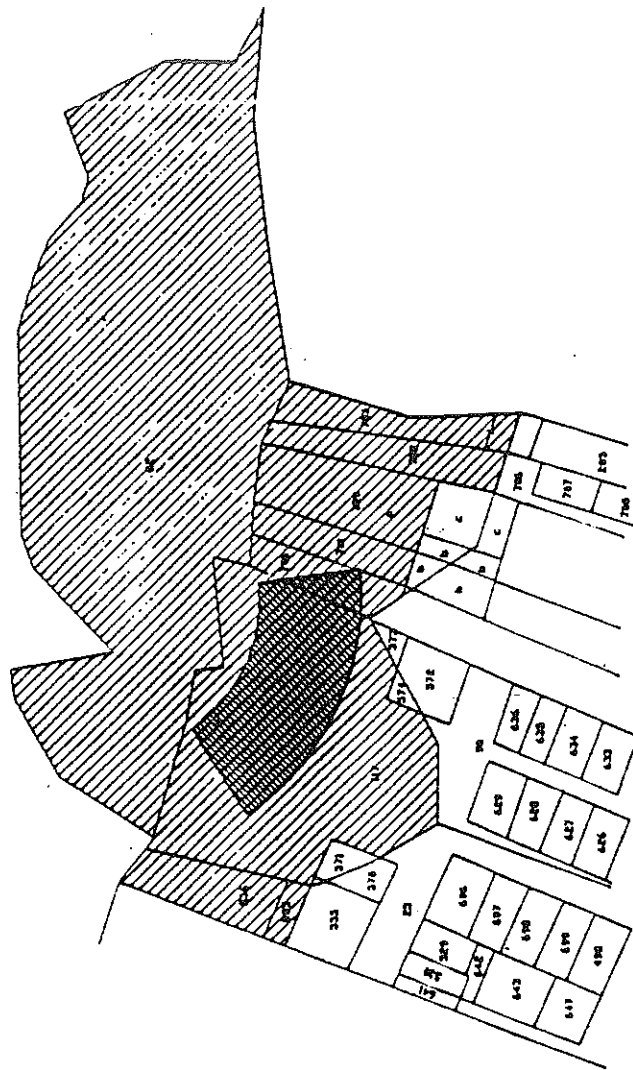

IN TUTTA LA SARDEGNA  
DIREZIONE REGIONALE  
C.A. - PIAZZA S. ANTONIO, 10 - 09100 CAGLIARI  
TELEFONO 070/2121111  
FAX 070/2121112

IN TUTTA LA SARDEGNA  
DIREZIONE REGIONALE  
C.A. - PIAZZA S. ANTONIO, 10 - 09100 CAGLIARI  
TELEFONO 070/2121111  
FAX 070/2121112

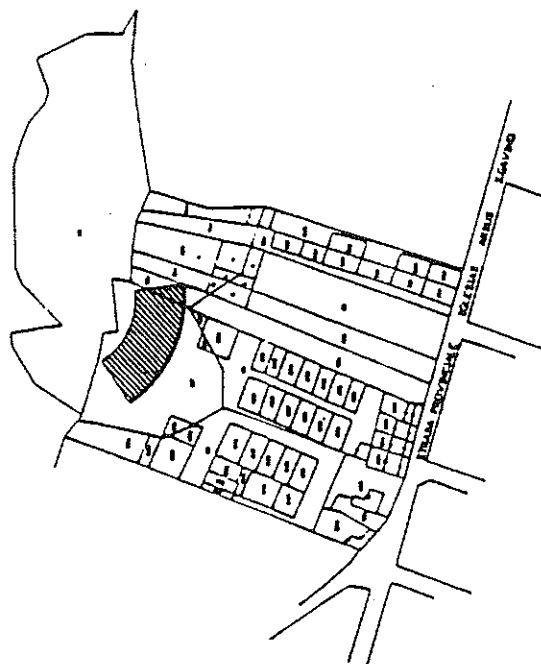

16 BASALTI COLENNARI  
COMUNE DI GUSPINI  
F. 24  
scala 1:2000