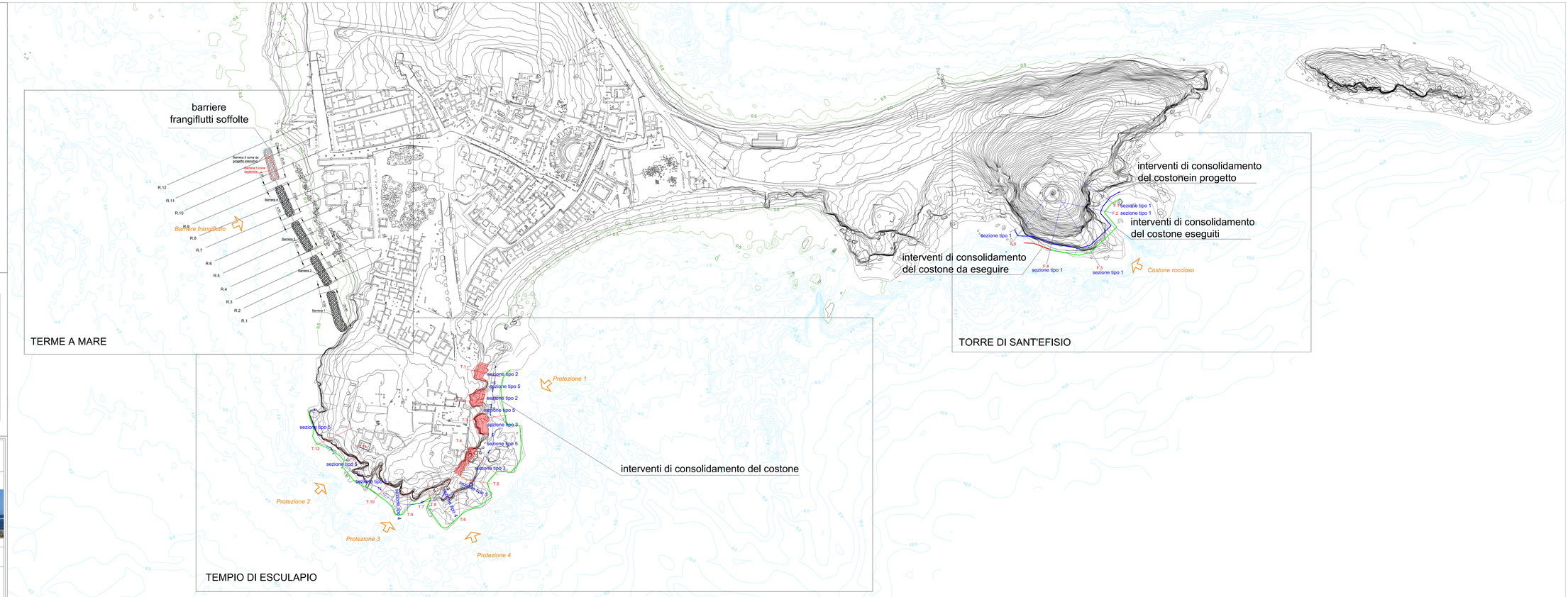

LEGENDA

- ESTENSIONE LONGITUDINALE DELL'INTERVENTO DI PROTEZIONE TEMPIO DI ESCULAPIO
- FRANGIFLUTTI AFFIORNANTI
- CONSOLIDAMENTO COSTONE TORRE S. EFISIO
- INDICAZIONI SIMULAZIONI FOTOGRAFICHE
- RIEMPIMENTO CON TERRE ARMATE FINO A QUOTA TERRENO

COMUNE DI PULA
PROVINCIA DI CAGLIARI

INTERVENTI PER LA MESSA IN SICUREZZA DELL'AREA ARCHEOLOGICA DI NORA (CAPO DI PULA)

PERIZIA DI VARIANTE N.1

All.		Scala
G.01	Planimetria opere in progetto	1:500

IL DIRETTORE DEI LAVORI

Prof. Ing. Nicola Montaldo

ORDINE INGEGNERI PROVINCIA CAGLIARI
Sez. Ag. Nicola MONTALDO
A. 1002

Il Responsabile Unico del Procedimento

Geom. Enrico Murru

PV	Rev. 00	NOVEMBRE 2015