LEGENDA

- CURVE DI LIVELLO ESTERNO VASCA (EQ. 0,5 m)
- (EQ. CURVE DI LIVELLO PRINCIPALI DI PROGETTO 1 m)
- CURVE DI LIVELLO SECONDARIE DI PROGETTO (0,5 m)
- DRENAGGIO PERCOLATO COLLETTORI PRINCIPALI DN 315 mm
- DRENAGGIO PERCOLATO COLLETTORI SECONDARI DN 200 mm
- RETE DI TRASFERIMENTO ACQUE DI DILAVAMENTO
- RETE ACQUA INDUSTRIALE
- RETE ELETTRICA E DI SEGNALE MPF
- RETE ACQUE DI SCARICO
- RETE PERCOLATO SDR
- RETE ELETTRICA E DI SEGNALE SDR
- PISTA IN TERRA BATTUTA
- PISTA IMPERMEABILIZZATA
- PISTA DI COLLEGAMENTO ALLA PIATTAFORMA
- INGOMBRO CANALE DI REGIMAZIONE ACQUE SUPERFICIALI

- QUOTE DI PROGETTO (m slm)
- PUNTO DI ALLACCIO CORRENTE ELETTRICA
- SFx-SDR/MPF PUNTI DI CAMPIONAMENTO
- PZ XX PIEZOMETRI DI MONITORAGGIO SITO DI RACCOLTA
- PZ XX PIEZOMETRI DI MONITORAGGIO SITO DI RACCOLTA E MODULO PALTE FOSFATICHE
- PZ XX PIEZOMETRI DI MONITORAGGIO MODULO PALTE FOSFATICHE
- (1) LOCALE TESTA POZZO PERCOLATO
- (2) STOCCAGGIO E CARICO PERCOLATO MPF
- (3) LAVAGGIO RUOTE
- (4) PUNTO DI ALLACCIO ACQUA INDUSTRIALE
- (5) PUNTO DI ALLACCIO CORRENTE ELETTRICA

NOTE:

- LE QUOTE SONO ESPRESSE IN m slm
- PER ESIGENZE GRAFICHE LA POSIZIONE DELLE RETI È INDICATIVA

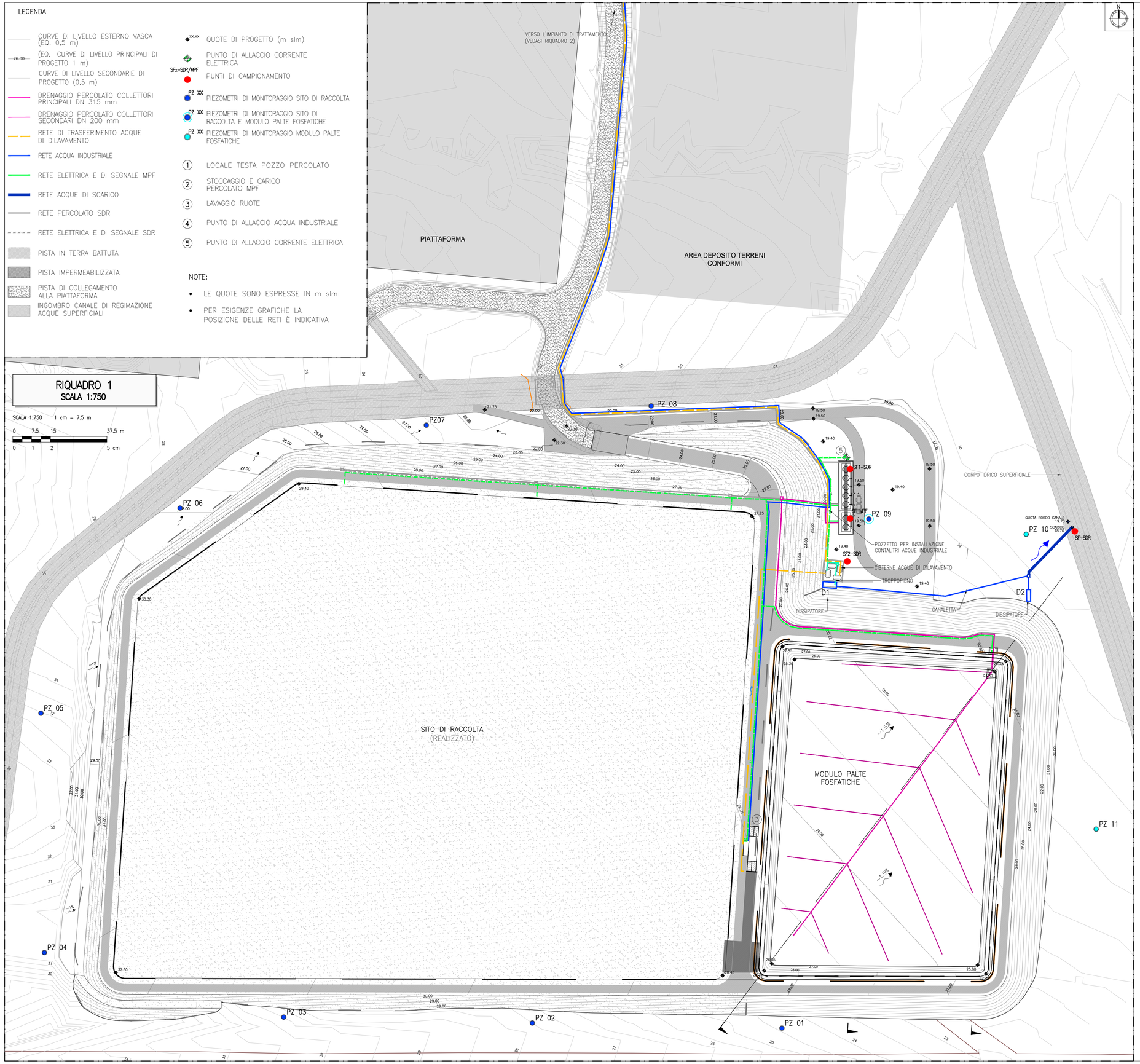

RIQUADRO 1
SCALA 1:750

SCALA 1:750 1 cm = 7.5 m

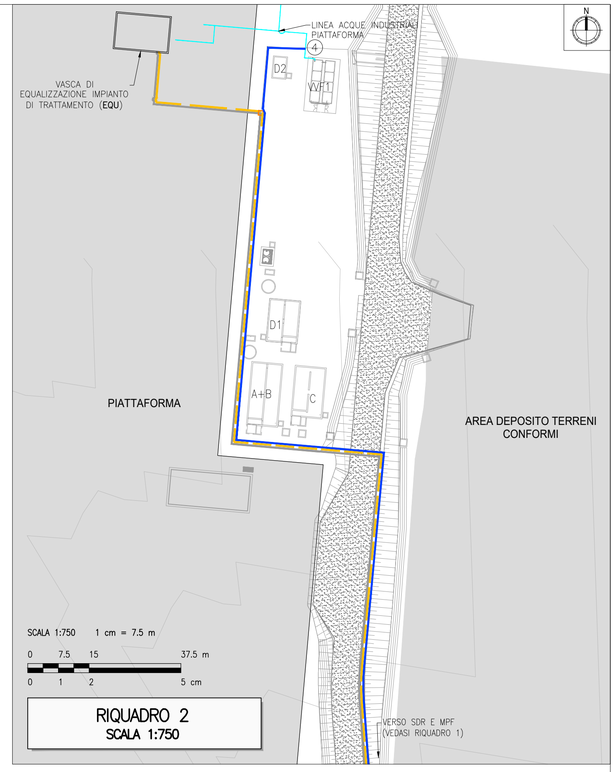

SCALA 1:750 1 cm = 7.5 m

RIQUADRO 2
SCALA 1:750

IND. DI REV.	DESCRIZIONE – Description	DATA – Date	ELAB. – Prep.d	VERIF. – Chk'd	APPR. – Appr.d
00	EMISSIONE	30/06/23	Montana	ENIREWIND	ENIREWIND

eni rewind – remediation & waste into development

ARCADIS

SITO/LOCALITA': PORTO TORRES (SS)

SOSTITUITO DA:

SOSTITUISCE IL:

PVI	100076
N° COMMESSA	RE-1076-BSTR-1-I
FUNZIONE EMITTENTE	TEBO
SCALA *Scale*	
DATA *Date*	30/06/23

Sito Eni Rewind di Porto Torres
Bonifica Palte Fosfatiche
(ex Nuraghe Fase 2)

PROGETTO MODULO PALTE FOSFATICHE
Stato di progetto: planimetria reti e utilities

N° DOC. 100076-ENG-F-F5-6002-All.21

N° DOC. APPALTATORE

IND. DI REV. 00 | FG. *Sht.* | DI *of*

UNITA' DI MISURA/Units of measure: m

SCALA DI PLOTTAGGIO/Plot scale: 1:1