

LEGENDA

- Confine catastale
- - -

Recinzione impianto
- Strade interne
- Power station
- Cavidotto interrato
- Cavidotto aereo
- Stazione MT

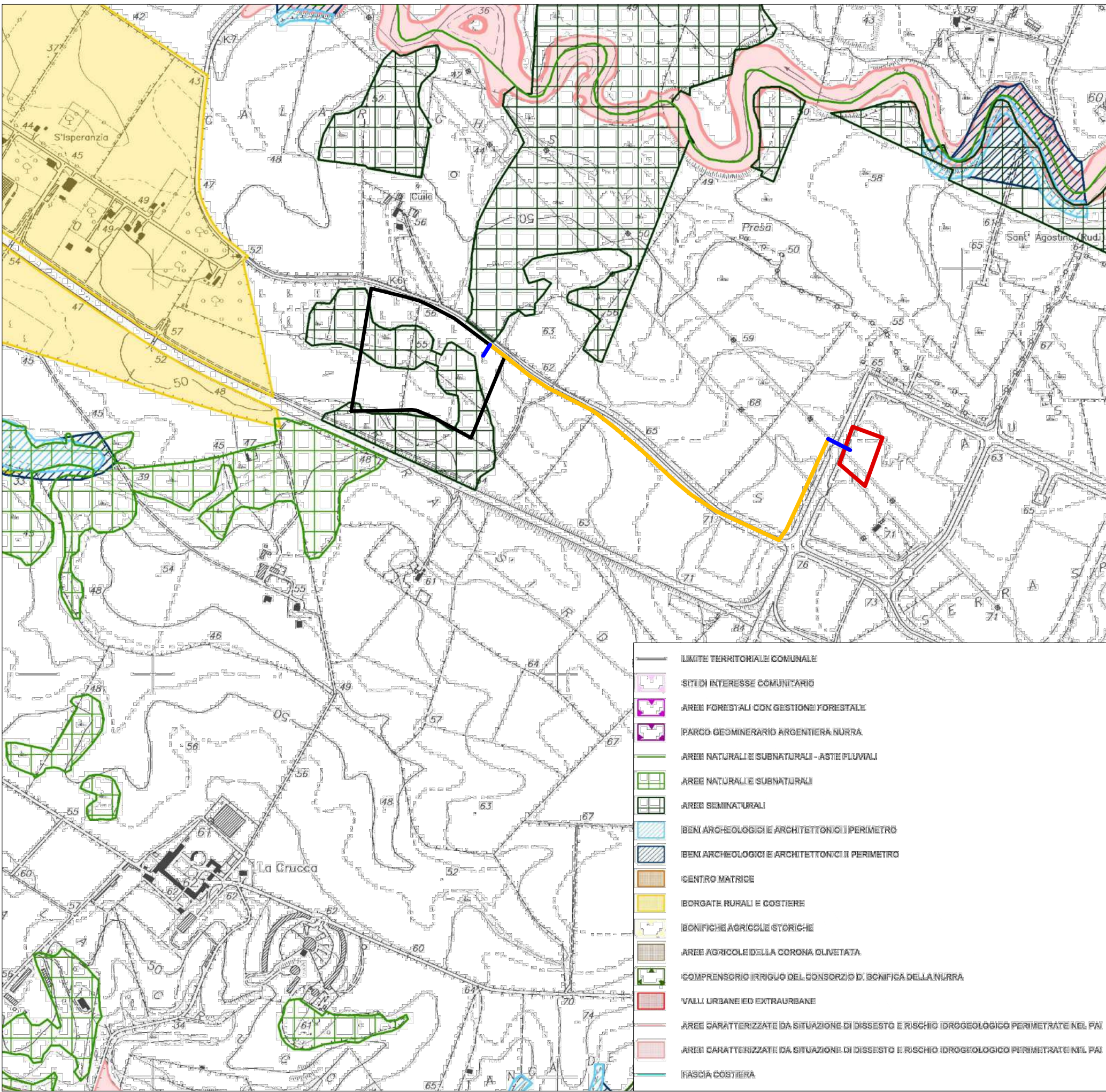

PUC: El. 6.1.2.8 - Siti non idonei all'installazione di impianti fotovoltaici in terra con potenza > 200KWp 1 : 10 000

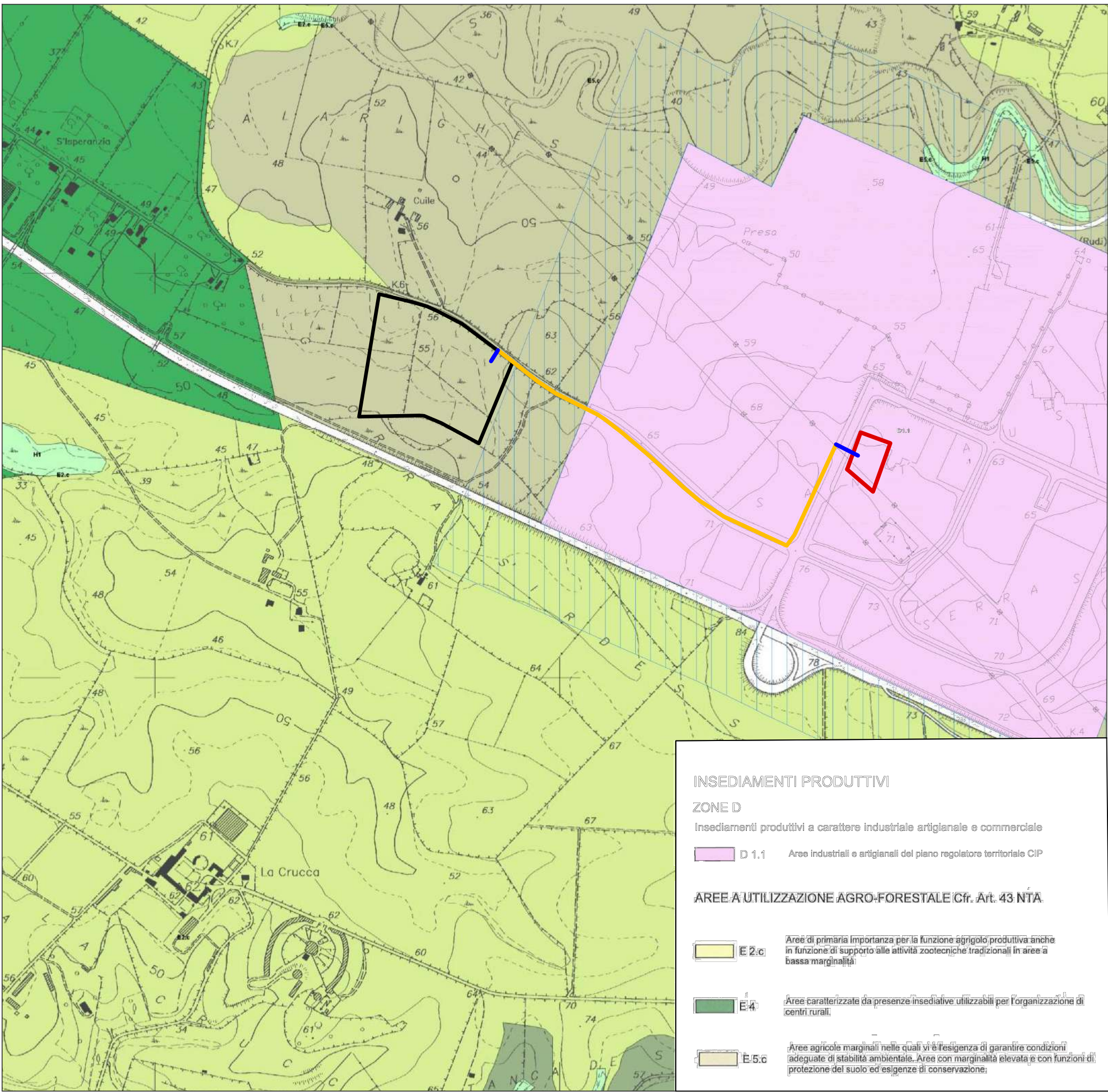

PUC: El. 5.6.8 - Pianificazione urbanistica di progetto dell'ambito extraurbano scala 1 : 10 000

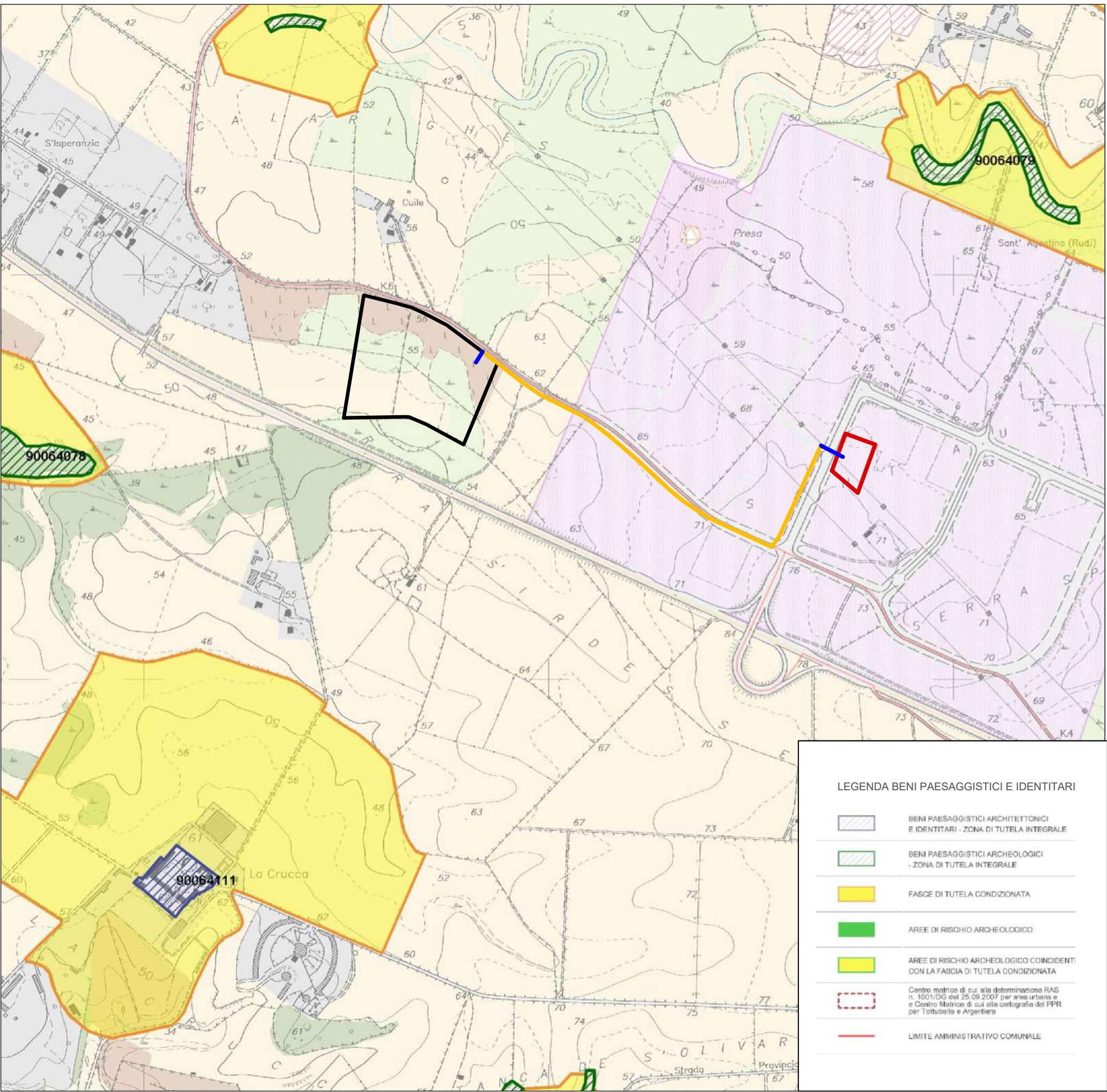

PUC: El. 6.3.2.8 - Carta della individuazione dei tematismi da PPR alla scala comunale scala 1 : 10 000

COMUNE DI SASSARI					
OGGETTO REALIZZAZIONE IMPIANTO AGRIVOLTAICO DA 5,53 MW IN IMMISSIONE - SU TRACKER DI TIPO AD INSEGUIMENTO MONOASSIALE DENOMINATO "TRUNCU REALE 1"					
PROGETTO DEFINITIVO					
ELABORATO	NUMERO ELABORATO OS_06A				
SOVRAPPOSIZIONE AREA DI IMPIANTO E PUC DI SASSARI	SCALA: varie				
DATA: NOVEMBRE 2023					
3 2 1	Terza emissione Seconda emissione Prima emissione				
REV.	DATA	DESCRIZIONE	REDATTO	CONTROLLATO	APPROVATO
CODICE COMMESSA		NOME FILE	DEF	IMPIANTI	00
		FASE PROGETTUALE	CATEGORIA	REV.	

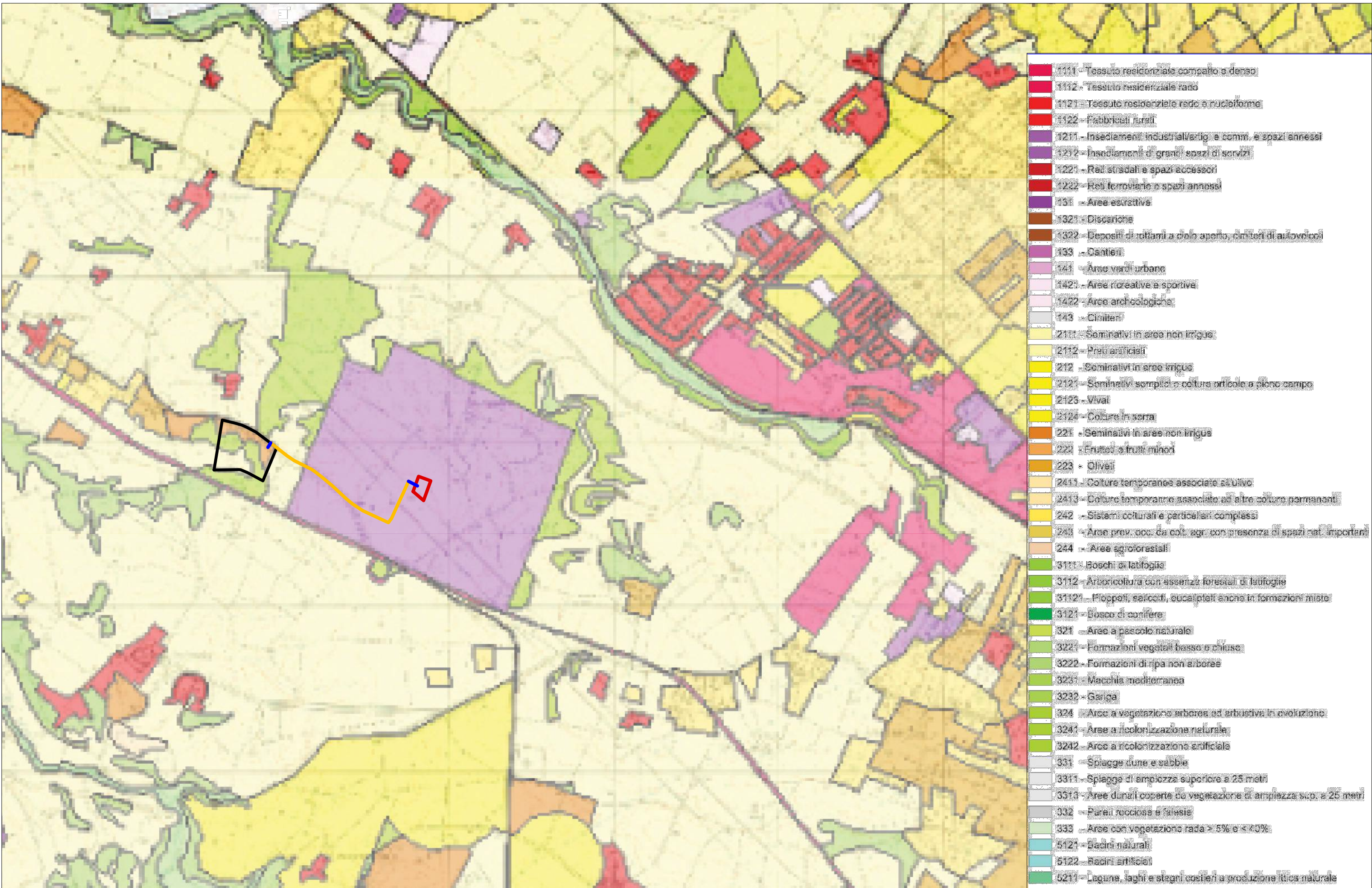

PUC: El. 1.6 - Uso del suolo scala 1 : 20 000

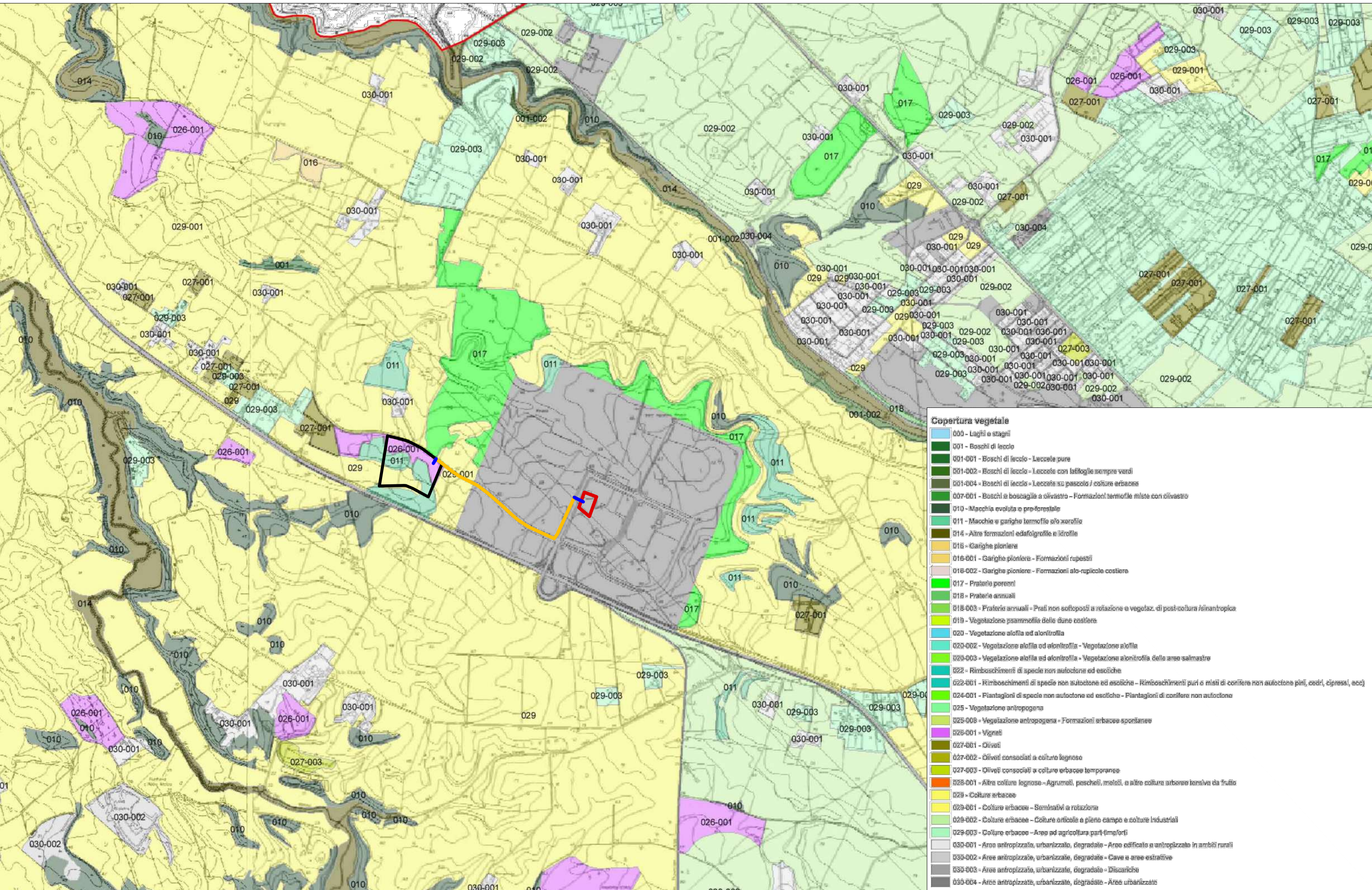

PUC: El. 1.7 - Carta della copertura vegetale scala 1 : 20 000