

LEGENDA

● Confini catastali Truncu Reale 1

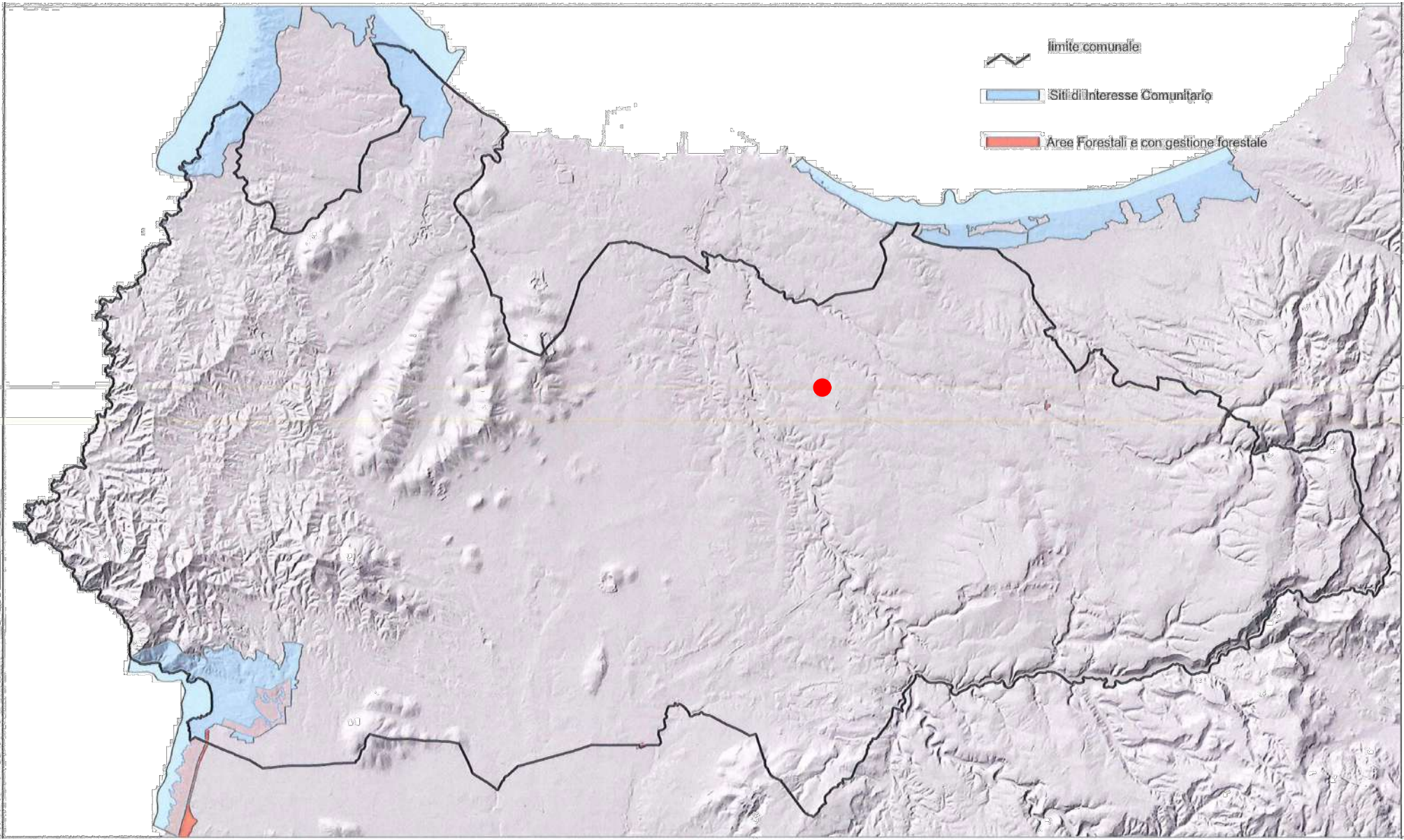

PUC: El. 6.1.1 - Aree di interesse naturalistico istituzionalmente tutelate art. 33 NTA PPR.

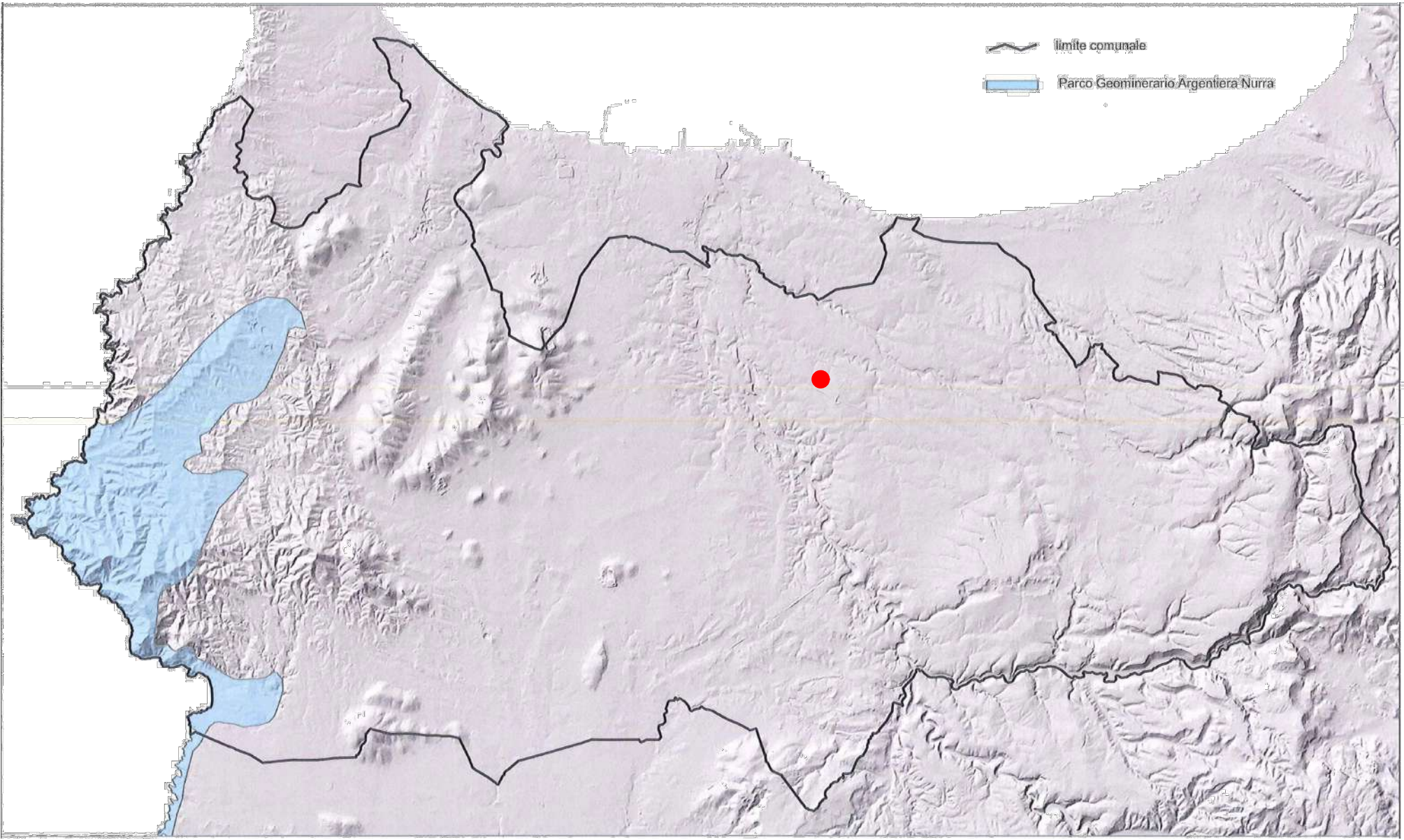

PUC: El. 6.1.1 - Aree di ulteriore interesse naturalistico art. 36 NTA PPR.

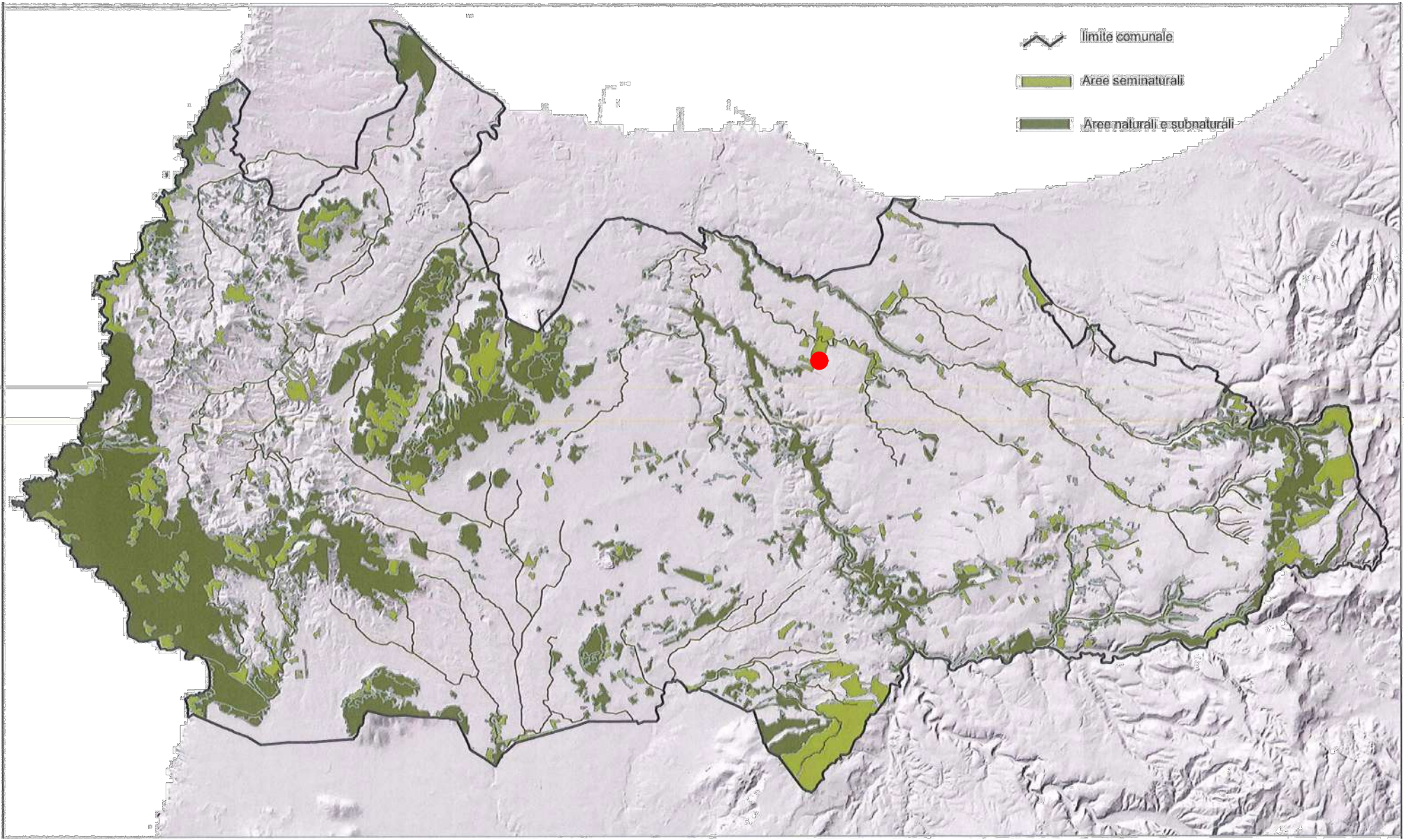

PUC: El. 6.1.1 - Aree naturali, subnaturali e seminaturali: rientrano in questa categoria le aree definite dagli artt. 22 e 25 delle NTA PPR.

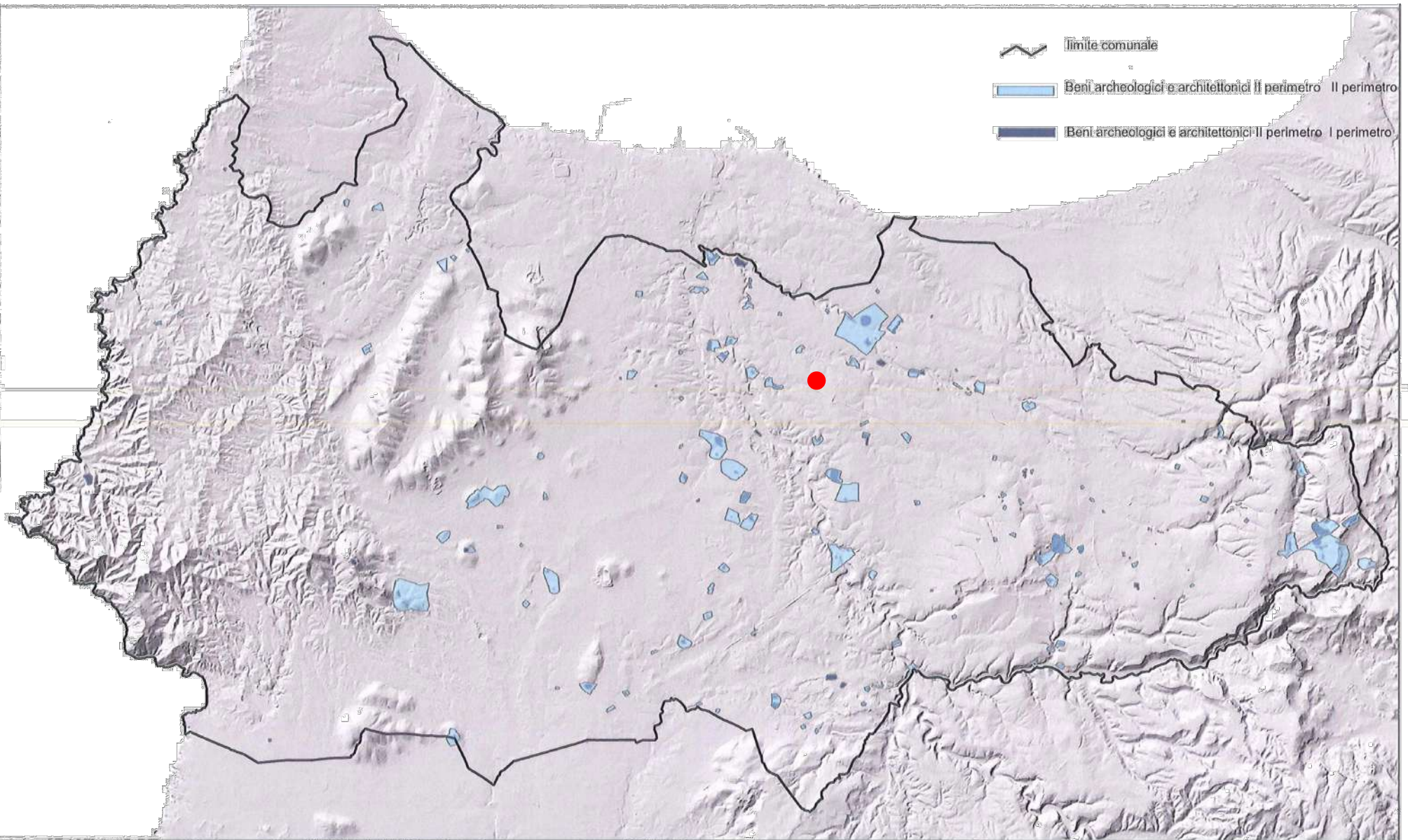

PUC: El. 6.1.1 - Aree caratterizzate da edifici e manufatti di valenze storico-culturali comprende i beni archeologici e architettonici I e II perimetro (art. 48 NTA PPR)

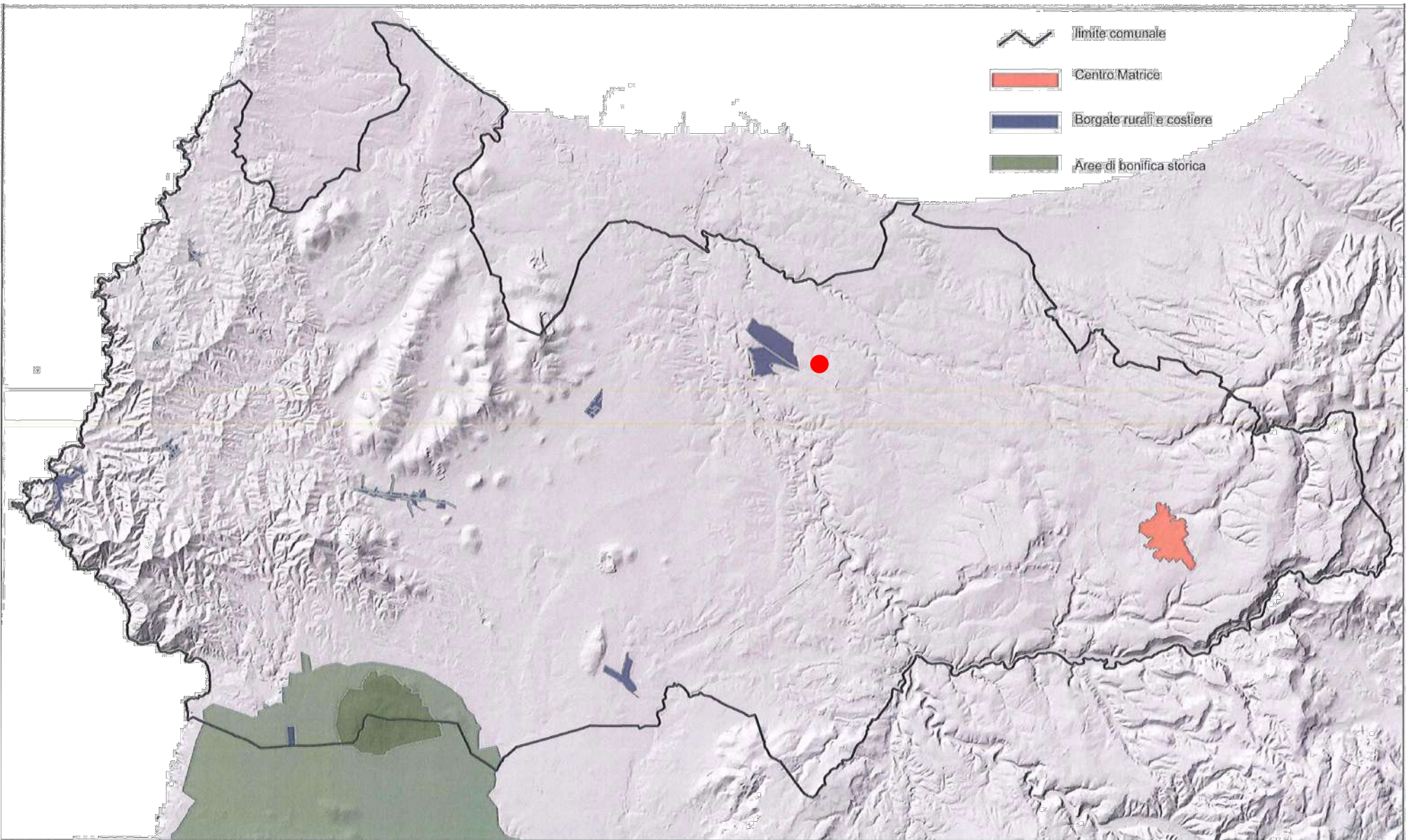

PUC: El. 6.1.1 - Aree caratterizzate da insediamenti storici comprende: i centri Matrice; Borgate Rurali e Costiere; Bonifiche agricole storiche (Art. 51 NTA PPR)

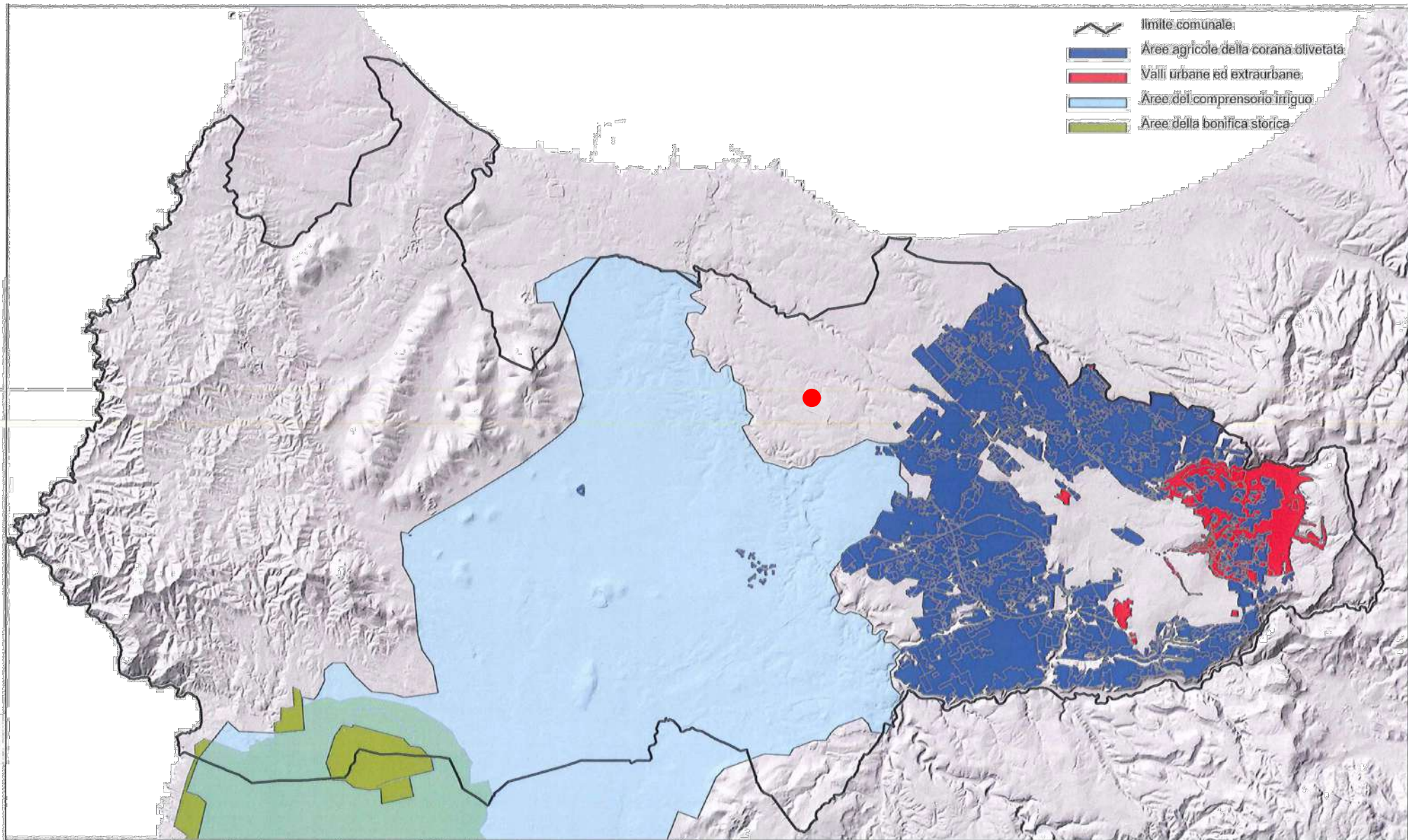

PUC: El. 6.1.1 - Aree agricole di particolare pregio rispetto al contesto paesaggistico culturale e terreni agricoli irrigati per mezzo di impianti di distribuzione/irrigazione gestiti dal CBN

COMUNE DI SASSARI									
OGGETTO PROGETTO IMPIANTO AGRIVOLTAICO DA 5,53 MW, SU TRACKER DI TIPO AD INSEGUIMENTO MONOASSIALE, DENOMINATO "TRUNCU REALE PV01" - COMUNE DI SASSARI (SS)									
PROGETTO DEFINITIVO									
ELABORATO						NUMERO ELABORATO <b>OS_06C</b> SCALA: VARIE DATA: NOVEMBRE 2023			
SOVRAPPOSIZIONE AREE PARTICOLARMENTE SENSIBILI E/O VULNERABILI ALLE TRASFORMAZIONI TERRITORIALI O DEL PAESAGGIO									
3		Terza emissione							
2		Seconda emissione							
1		Prima emissione							
REV.	DATA	DESCRIZIONE	REDATTO	CONTROLLATO	APPROVATO				
		DEF		IMPIANTI		00			
CODICE COMMESSA		NOME FILE		FASE PROGETTUALE	CATEGORIA	REV.			

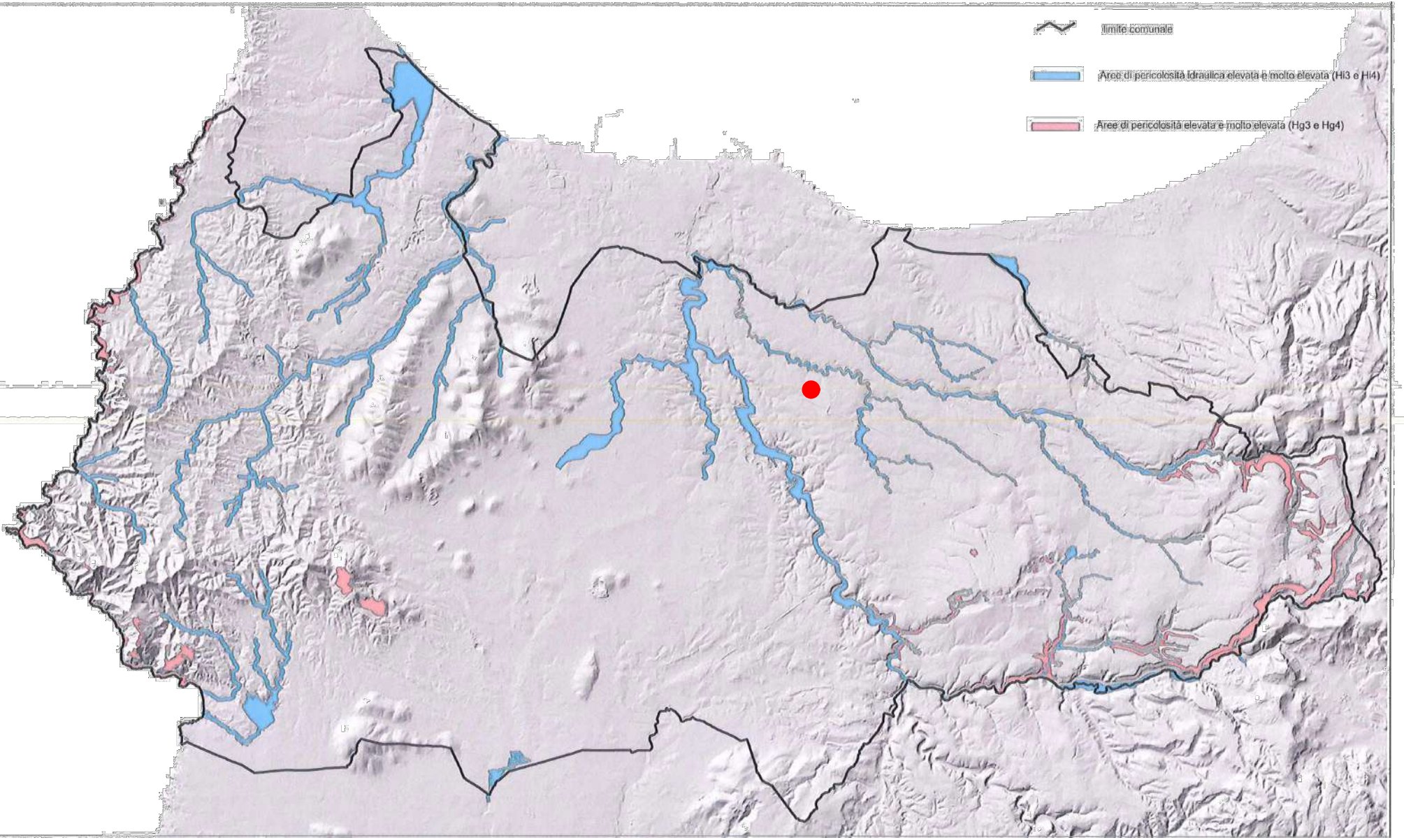

PUC: El. 6.1.1 - Aree caratterizzate da situazioni di dissesto e rischio idrogeologico perimetrate nel Piano di Assetto Idrogeologico del Comune di Sassari

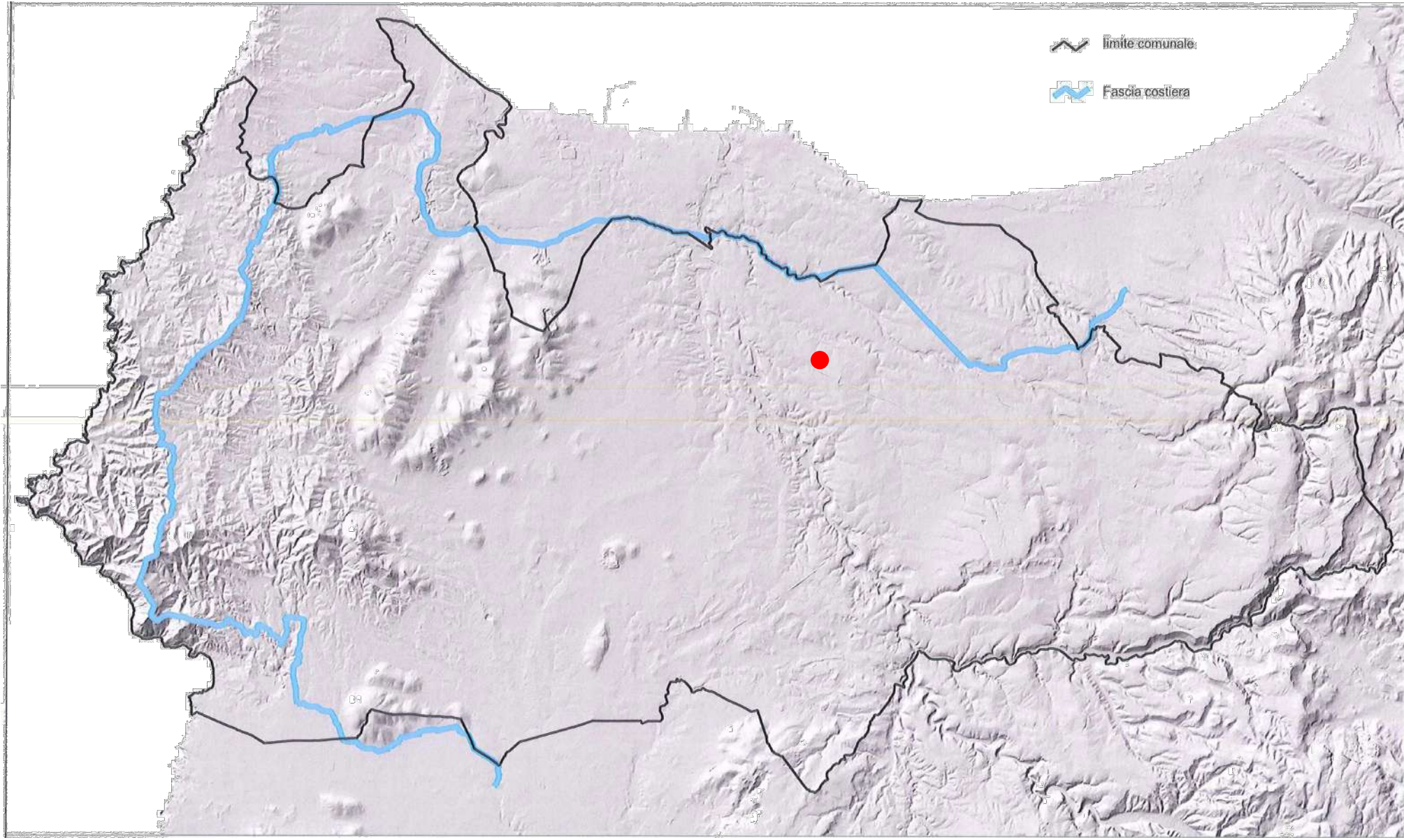

PUC: El. 6.1.1 - Fascia Costiera: entità spaziale individuata dal PPR e dallo stesso riconosciuta come "bene paesaggistico d'insieme"