



Comune di Berchidda



Proposta Monumento Naturale
Art. 4 Legge Regionale 7 giugno 1989, n.31

Arco e Punta Sa Berritta/Supràppare

Allegato 1 - Carta d'inquadramento
Gennaio 2019
Scala 1:10.000

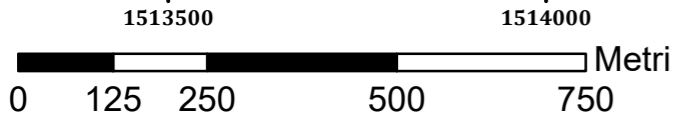
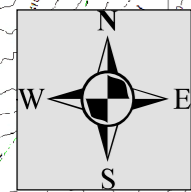
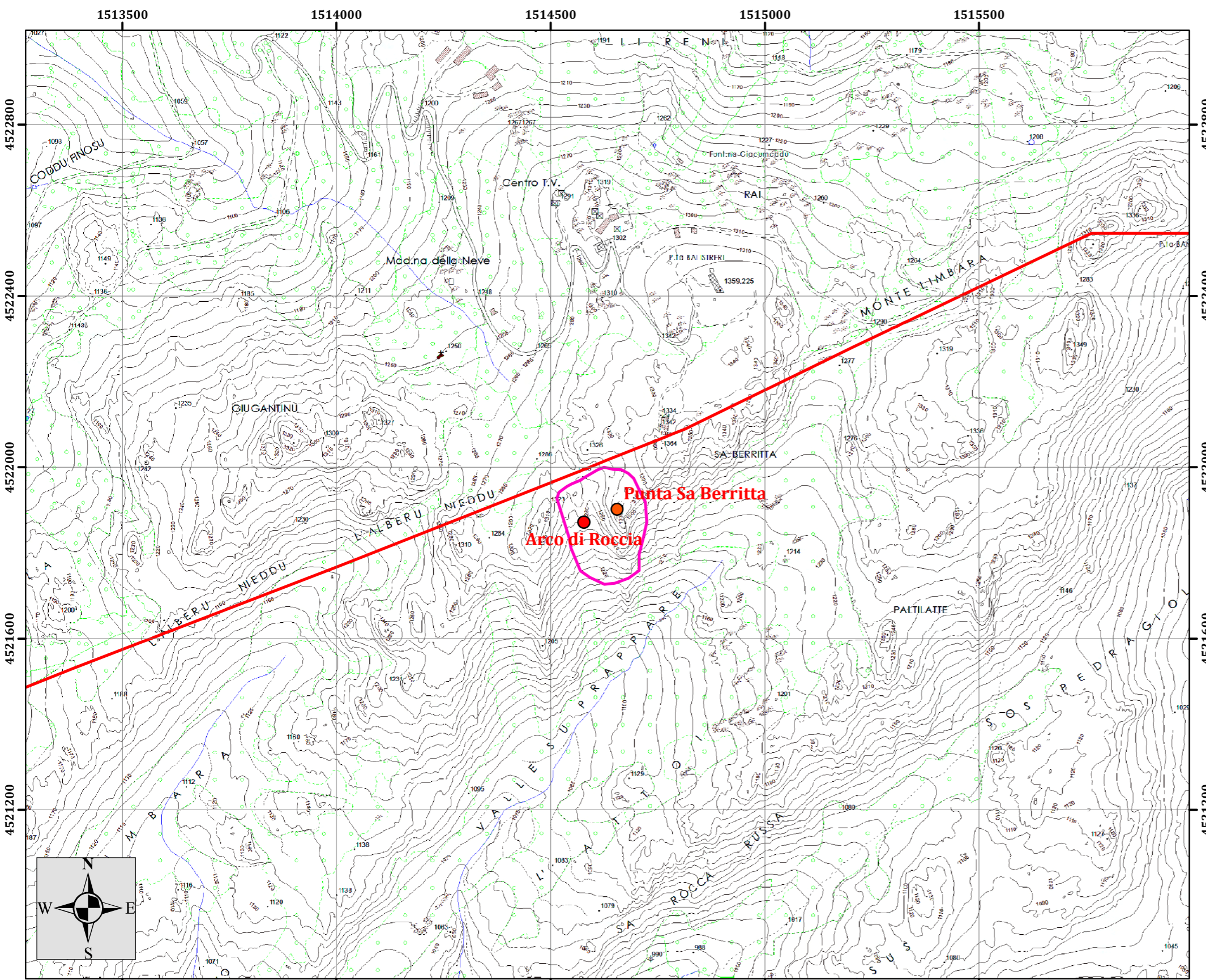
A cura di Dott. Naturalista Gian Marco Marrosu
Dott. Giacomo Calvia
Dott.ssa Naturalista Teresa Balvis



 Limite del Proposto Monumento Naturale
 Limite Comune di Berchidda

Coordinate geografiche WGS84 (EPSG: 4326)		
	LONG	LAT
Arco di Roccia	09°10'21.31"	40°50'51.65"
Punta Sa Berritta	09°10'24.63"	40°50'52.61"
Coordinate piane Roma40/ Italy Zona 1 (EPSG: 3003)		
	EST	NORD
Arco di Roccia	1514578,297	4521871,105
Punta Sa Berritta	1514656,159	4521901,127
Coordinate piane ED50/ UTM32 (EPSG: 23032)		
	EST	NORD
Arco di Roccia	514634,756	4522049,214
Punta Sa Berritta	514712,618	4522079,235



Arco di roccia



Punta Sa Berritta