

**LIMITI AMMINISTRATIVI E PARCO**

- Limite Comunale
- Limite Parco (definito in sede di redazione del Piano)

**LEGENDA**

- batimetriche
- Circolazione\_Salata\_Canali
- Circolazione\_Dolce\_Canali
- Canale\_a\_marea\_La\_Palma\_Terramaini
- Mare
- Saline\_acque
- Bellarosa\_Maggiore
- Perda\_Bianca
- Perdalonga
- Ecosistema-Filtro
- Bellarosa\_Minore



Inquadramento area

**PARCO NATURALE REGIONALE  
MOLENTARGIUS - SALINE**  
(L.R. 26 febbraio 1999, n°5)

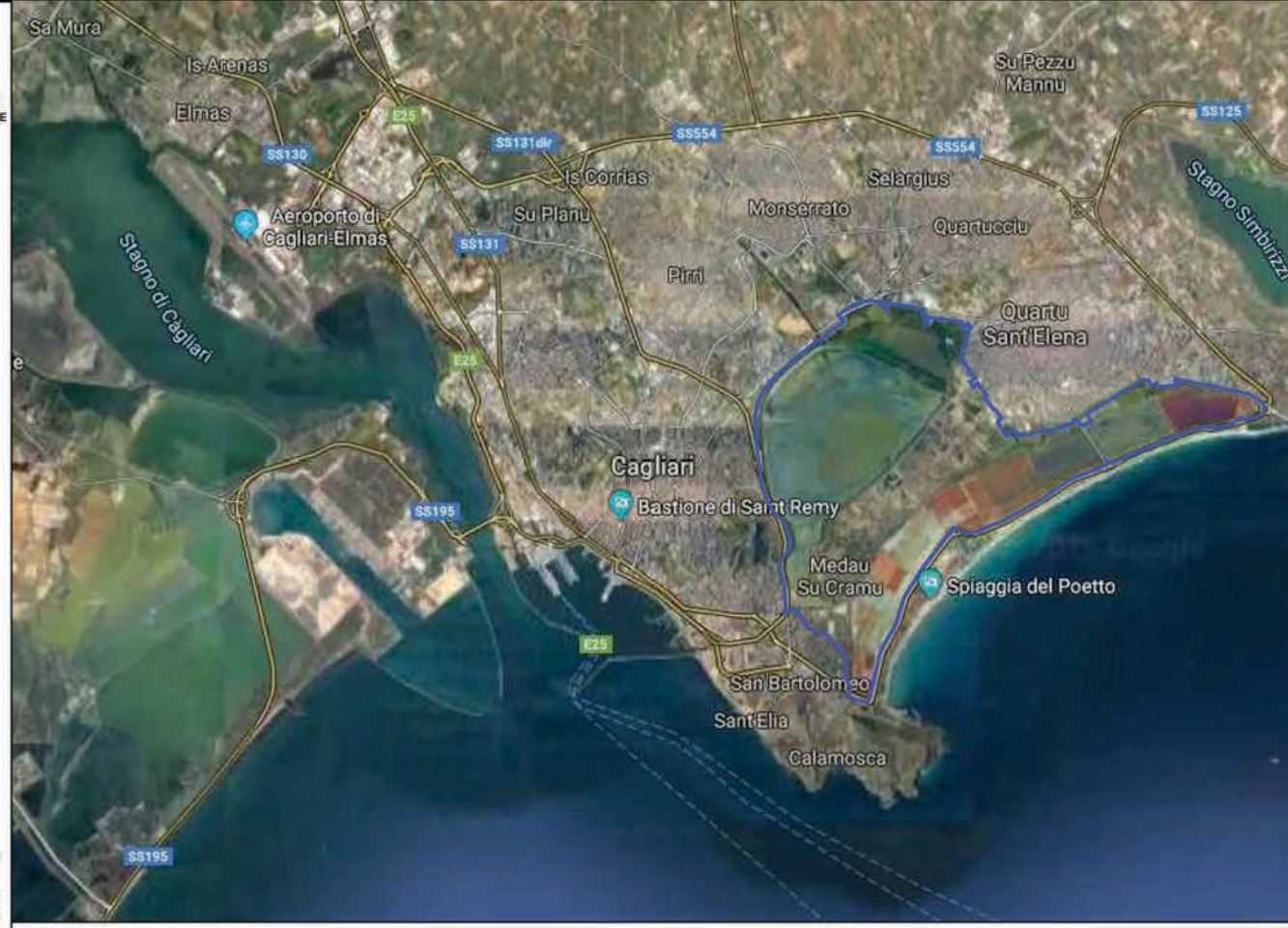

**PIANO DEL PARCO**  
(art. 14 l.r. 5/99)

RUP: Dott.ssa Biologa Luisanna Massa  
DIREZIONE: Dottore Agronomo Claudio M. Papoff

COORDINAMENTO :  
Prof. Arch. Franco Karrer - esperto in pianificazione urbanistica e di materie ambientali  
Ing. Franco Piga - esperto di pianificazione urbanistica e infrastrutture

CONSULENTI :  
Ing. Antonio Sanna - esperto in materie giuridico normative e paesaggistiche  
Dott. Fausto Pani - geologo  
Arch. Marco Cadinu - architetto paesaggista  
Dott.ssa Rita Cannas - esperto area economia  
Dott. Raimondo Congiu - agronomo

ASPETTI NATURALISTICO-AMBIENTALI  
a cura degli ESPERTI DEL PARCO:  
Dott.ssa Biologa Laura Durante  
Dott.ssa Biologa Luisanna Massa

oggetto: **INFRASTRUTTURE E  
AMBITI ANTROPIZZATI**

Tavola

**03**

- Ottobre 2022 -

