

LIMITI AMMINISTRATIVI E PARCO

- Limite Comunale
- Limite Parco (definito in sede di redazione del Piano)

Legenda

- Area_Parco**
 - 3300000
 - Aree da espropriare 2017
 - Aree espropri_2016
- Destin_esp**
 - Alta Naturalita'
 - Alta Naturalita' ??
 - Fruizione
 - Orti sociali



**PARCO NATURALE REGIONALE
MOLENTARGIUS - SALINE**
(L.R. 26 febbraio 1999, n°5)

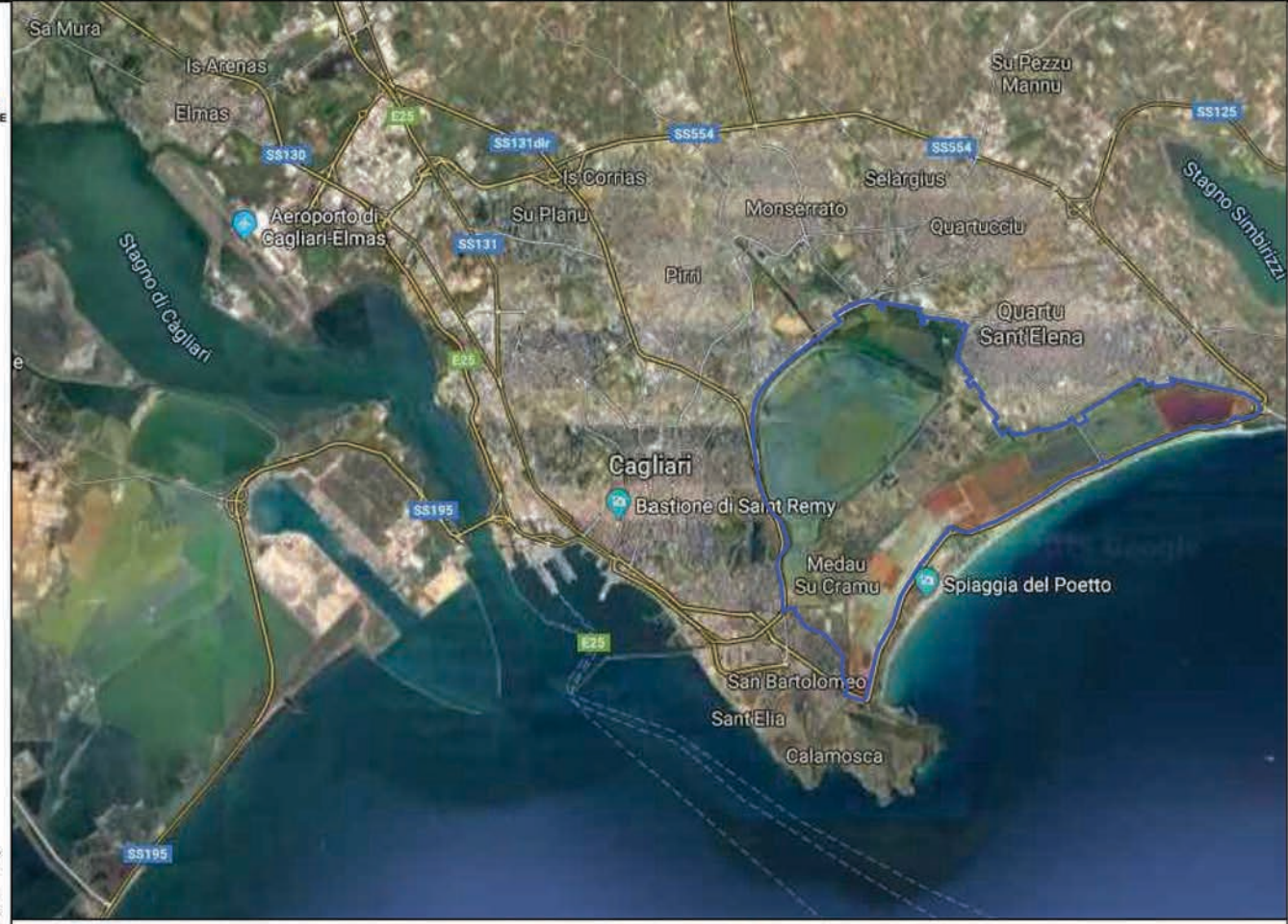

PIANO DEL PARCO
(art. 14 l.r. 5/99)

RUP: Dott.ssa Biologa Luisanna Massa
DIREZIONE: Dottore Agronomo Claudio M. Papoff

COORDINAMENTO :
Prof. Arch. Franco Karrer - esperto di pianificazione urbanistica e di materie ambientali
Ing. Franco Piga - esperto di pianificazione urbanistica e infrastrutture

CONSULENTI :
Ing. Antonio Sanna - esperto in materie giuridico normative e paesaggistiche
Dott. Fausto Pani - geologo
Arch. Marco Cadinu - architetto paesaggista
Dott.ssa Rita Cannas - esperto area economia
Dott. Raimondo Congiu - agronomo

ASPETTI NATURALISTICO-AMBIENTALI
a cura degli ESPERTI DEL PARCO:
Dott.ssa Biologa Laura Durante
Dott.ssa Biologa Luisanna Massa

oggetto: **PROPRIETA' ED ESPROPRI
PREVISTI**

Tavola

04

- Ottobre 2022 -

