

LIMITI AMMINISTRATIVI E PARCO

- Limite Comunale
- Limite Parco (definito in sede di redazione del Piano)

Legenda

- batimetriche
- Circolazione_Salata_Canali
- Circolazione_Dolce_Canali
- Canale_a_marea_LaPalma_Terramaini
- Mare
- Saline_acque
- Bellarosa_Maggiore
- Perda_Bianca
- Perdalonga
- Ecosistema-Filtro
- Bellarosa_Minore



**PARCO NATURALE REGIONALE
MOLENTARGIUS - SALINE**
(L.R. 26 febbraio 1999, n°5)

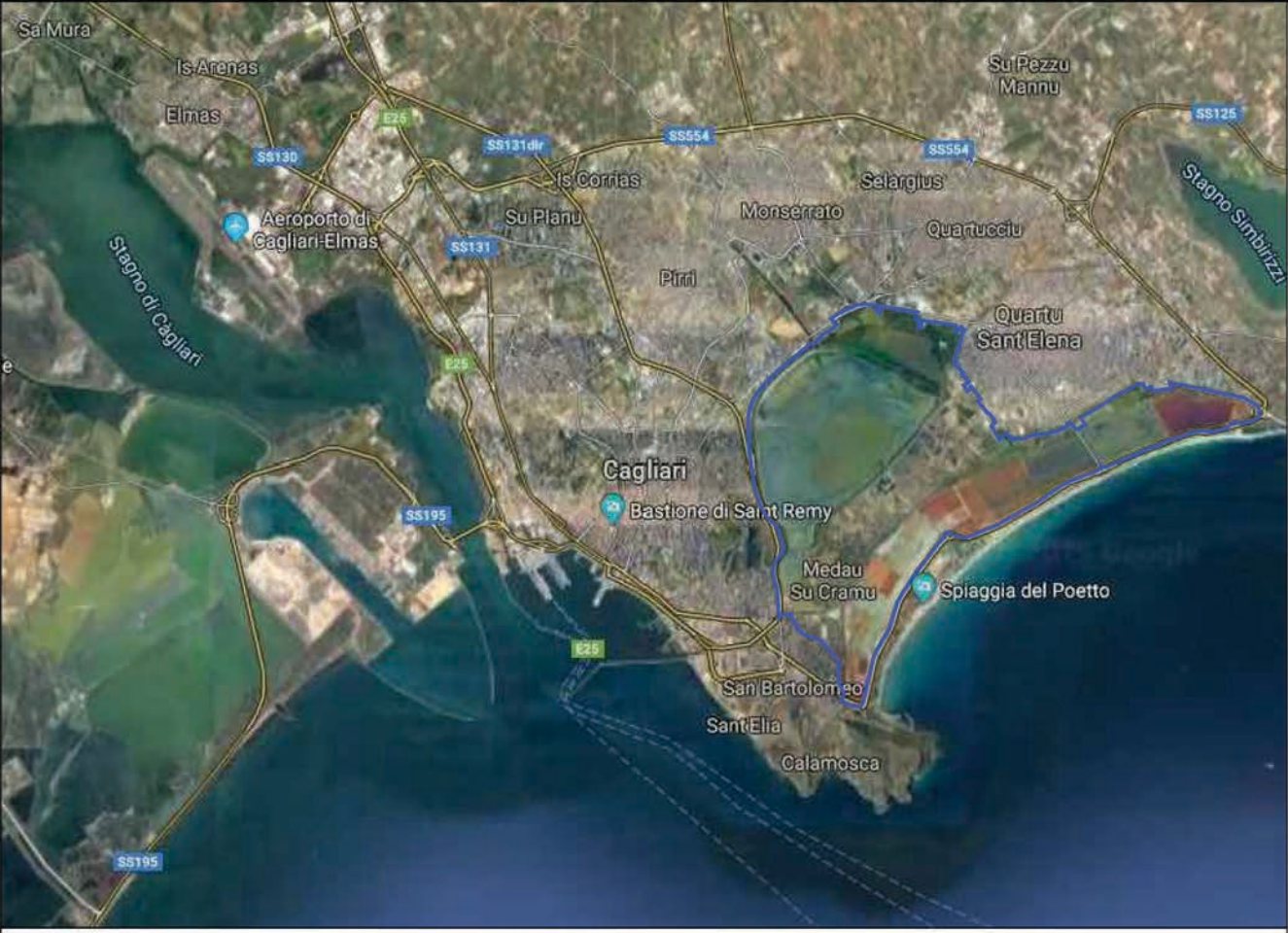

PIANO DEL PARCO
(art. 14 l.r. 5/99)

RUP: Dott.ssa Biologa Luisanna Massa
DIREZIONE: Dottore Agronomo Claudio M. Papoff

COORDINAMENTO :
Prof. Arch. Franco Karrer - esperto di pianificazione urbanistica e di materie ambientali
Ing. Franco Piga - esperto di pianificazione urbanistica e infrastrutture

CONSULENTI :
Ing. Antonio Sanna - esperto in materie giuridico normative e paesaggistiche
Dott. Fausto Pani - geologo
Arch. Marco Cadinu - architetto paesaggista
Dott.ssa Rita Cannas - esperto area economia
Dott. Raimondo Congiu - agronomo

ASPETTI NATURALISTICO-AMBIENTALI
a cura degli ESPERTI DEL PARCO:
Dott.ssa Biologa Laura Durante
Dott.ssa Biologa Luisanna Massa

oggetto: **ASSETTO IDRAULICO** Tavola **08**

