



PUNTO DI VISTA N°1



PUNTO DI VISTA N°4



PUNTO DI VISTA N°2



PUNTO DI VISTA N°5



PUNTO DI VISTA N°3



PUNTO DI VISTA N°6

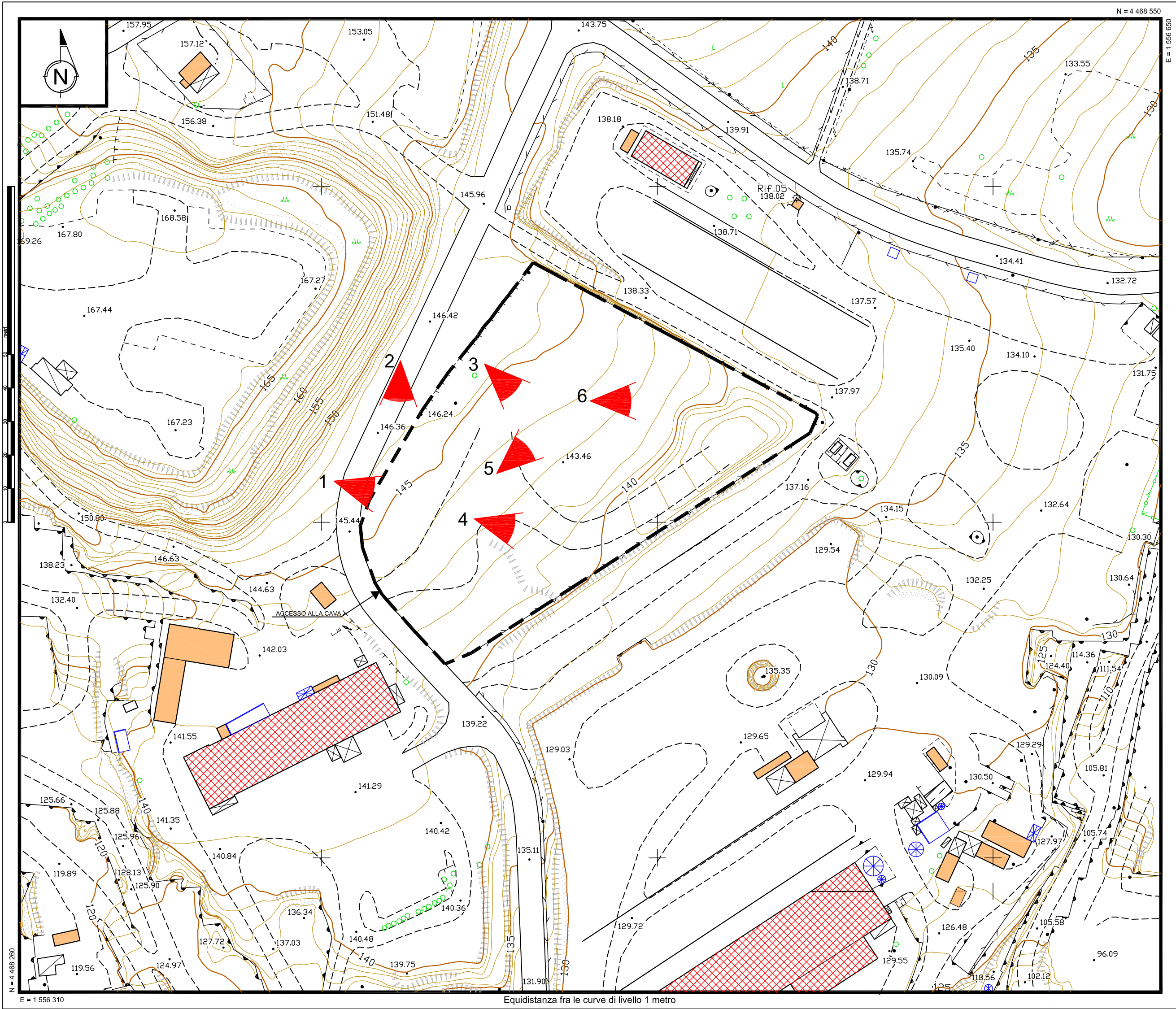

COMUNE DI OROSEI PROVINCIA DI NUORO	
AUTORIZZAZIONE ESERCIZIO ATTIVITA' DI CAVA PER MATERIALE DI COLTIVAZIONE: ROCCE ORNAMENTALI, DESTINATE ALLA PRODUZIONE DI BLOCCHI, LASTRE E AFFINI	
RICHIEDENTE	: EREDI GIORGIO DESSENA S.r.l. Via Georgia s.n.c. - 07026 OLBIA (OT)
LOCALITA'	: CANALE LONGU
MATERIALE	: MARMO DI OROSEI
SUPERFICIE CAVA	: ha 0 are 79 centiare 33
INQUADRAMENTO FOTOGRAFICO	
Dott. Ing. Ignazio MASALA ORDINE INGEGNERI PROVINCIA CAGLIARI N. 1571	TAV. 4
Dott. Ing. Massimiliano MASALA ORDINE INGEGNERI PROVINCIA CAGLIARI N. 5415	SCALA
Dott. Ing. Carlo MASALA ORDINE INGEGNERI PROVINCIA CAGLIARI N. 7086	DATA LUGLIO 2017
Dott. Ing. Mauro MASALA ORDINE INGEGNERI PROVINCIA CAGLIARI N. 7348	ARCH.

CAD LICENSES : L.S.H. Altitude 631, BENTLEY MicroStation 259271460, AUTODESK AutoCAD 99000005168, TECNODIT 2M CAD PROFESSIONAL 2012

STUDIO TECNICO MASALA  
VIA 1 MAGGIO, 4 09047 SELARGIUS (CA)  
TEL. FAX 070841478  
studiotecnicomasala@gmail.com

PROGETTO