

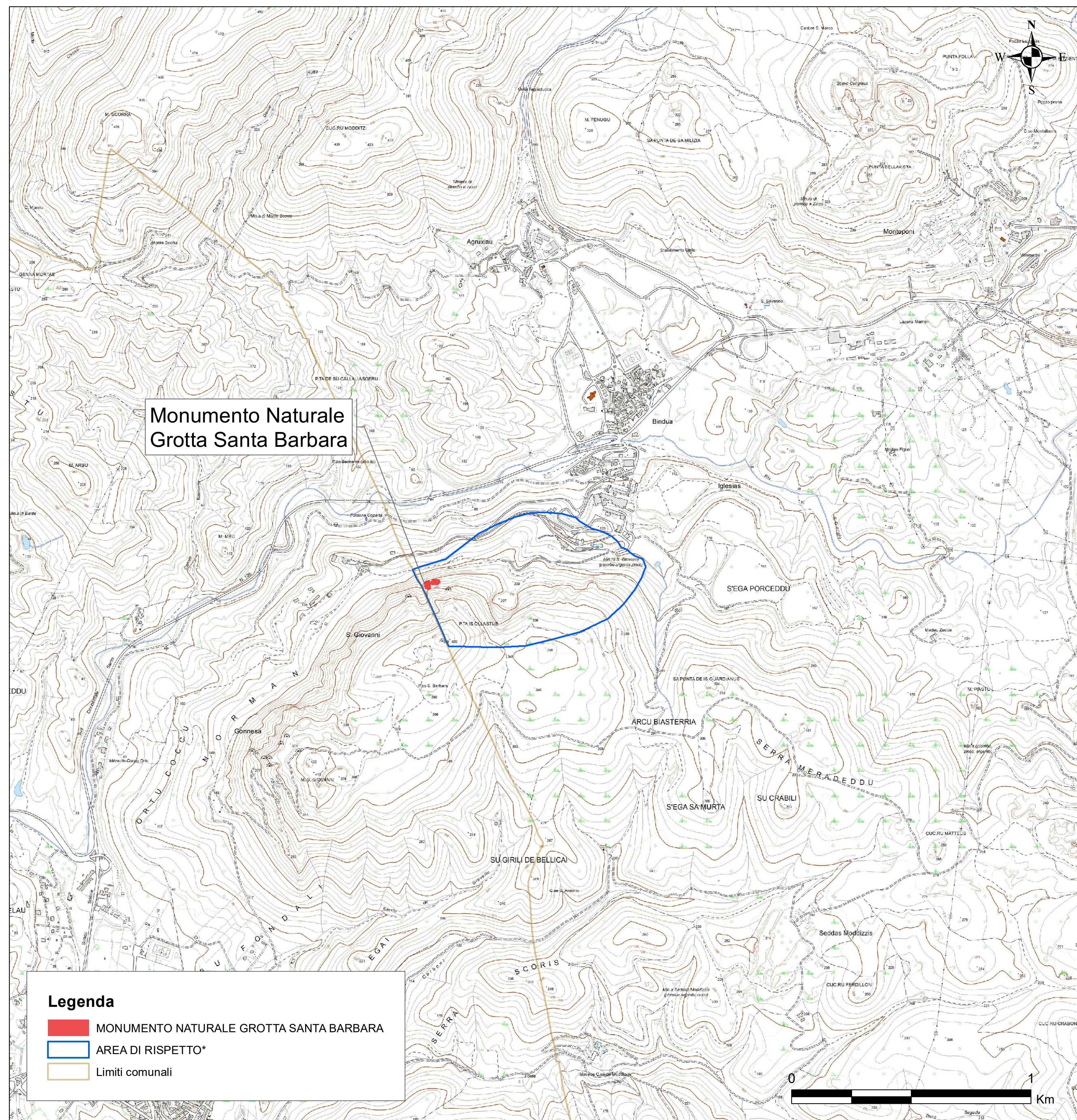

REGIONE AUTONOMA DE SARDIGNA
 REGIONE AUTONOMA DELLA SARDEGNA
 ASSESSORADU DE SA DEFENSA DE S'AMBIENTE
 ASSESSORATO DELLA DIFESA DELL'AMBIENTE

Tavola 1 - Allegato a decreto istitutivo Monumento Naturale Grotta Santa Barbara



Inquadramento COMUNE DI IGLESIAS, CTR FOGLIO 055100
 Scala 1:10.000

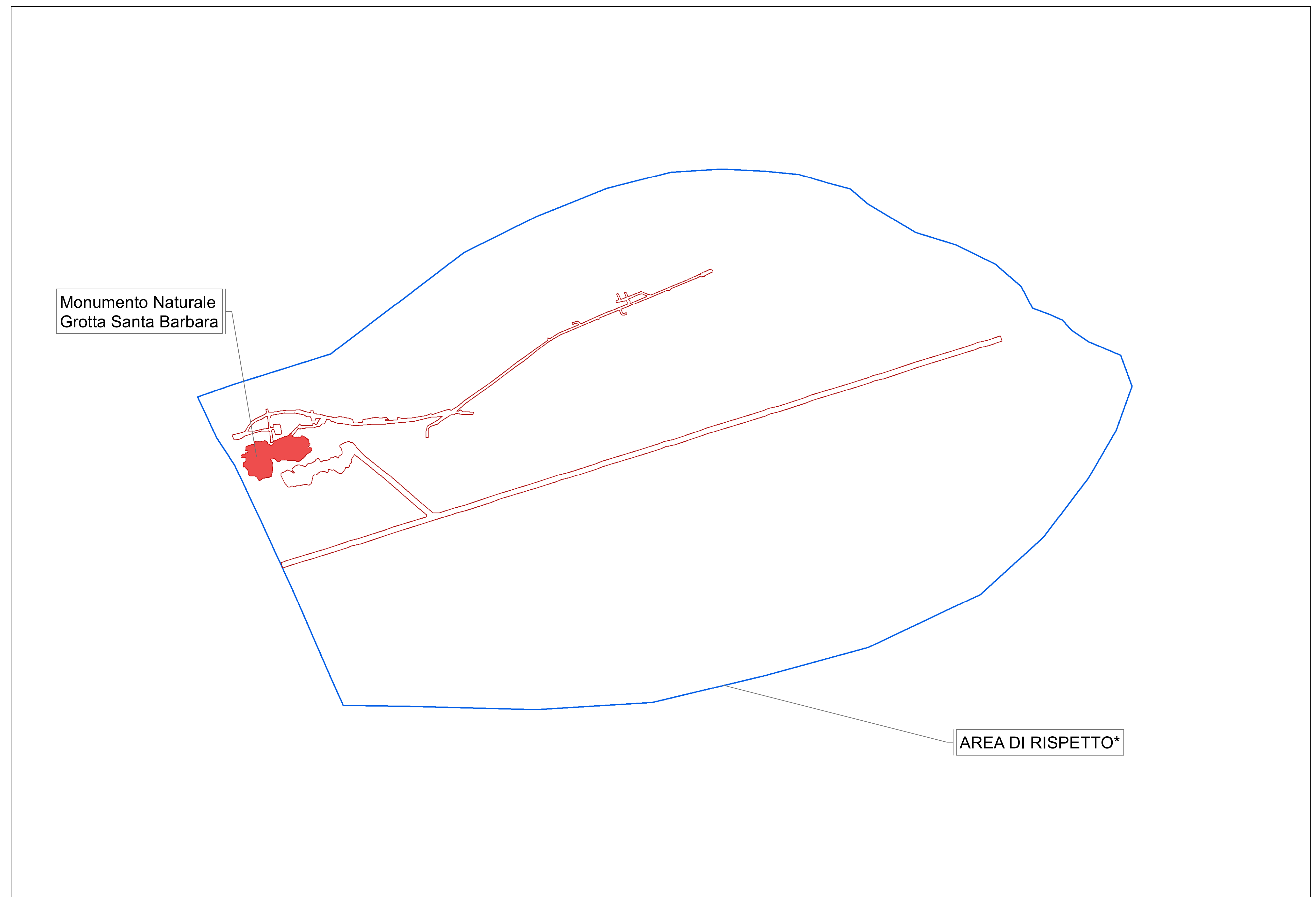

Monumento Naturale Grotta Santa Barbara e area di rispetto
 Planimetria Scala 1:2.000

*AREA DI RISPETTO: Proiezione sulla superficie topografica del poligono che comprende le cavità sotterranee della Miniera San Giovanni, oggetto di tutela

