

CARTA D'ITALIA - SCALA 1 : 25 000
FOGLIO N° 548 SEZ. I - GONI

COMUNE DI CROCI

(Frazione di)

CRIVIALTA

Publicato all'Albo P. N. 19 03 99

al 03 03 99

croci 63

di CROCI

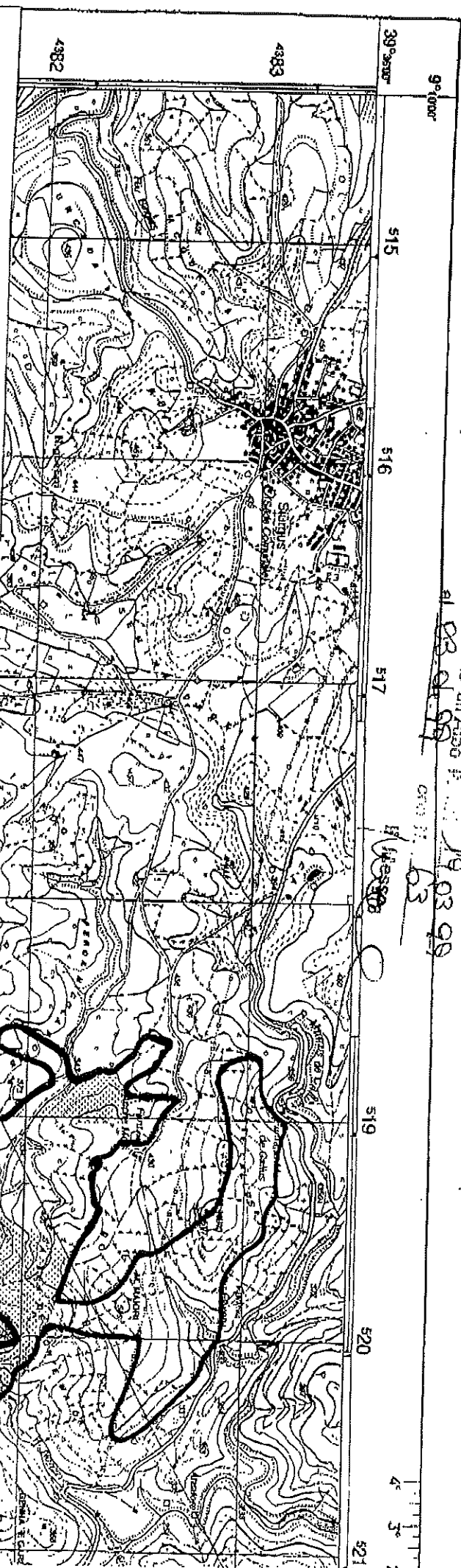

Ministero della Difesa dell'Ornamento
Corpo Forestale e di Vigilanza Ambientale
SERVIZIO ISPELTOARIO RIPARTIMENTALE
CAGLIARI

ORDINANZA RIP. LE N° 18228 del 18 MAR 1999

ALLEGATO "A"

delimitazione della superficie vincolata
ai sensi della predetta ordinanza

IL COORDINATORE DEL SERVIZIO ff

-Dott Francesco BABA-